

市场行情

越南指数正式征服 1000 点大关

2018/09/20

越南指数: +9.20 点 (+0.92%)

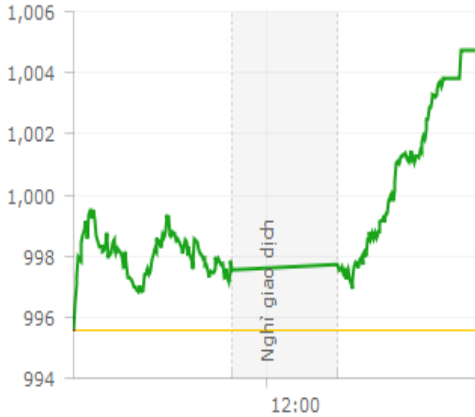

河内指数; +0.86 点 (+0.75%)



UPCOM 指数: +0.53 点 (+1.01%)

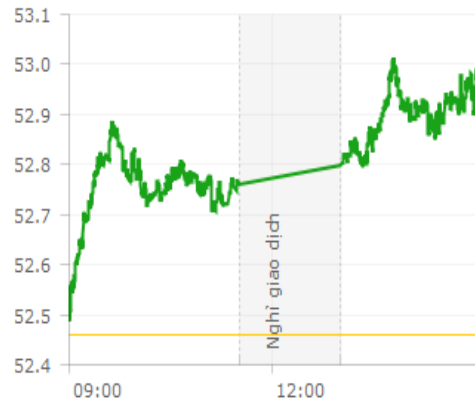

越南指数技术分析

短期预计:

积累

中期预计:

调整

长期预计:

涨

综述评: 9月20日,越南指数成功征服1000点阻力位。截至收盘,越南指数上涨9.2点,报1004.74点,涨幅0.92%,成交2.04亿股,成交总额为5.01万亿越盾。河内指数上涨0.86点,报115.06点,涨幅0.75%,成交5733万股,成交总额为6797.2亿越盾。

交易量: 今日两市合计成交2.61亿股,成交总额为5.78万亿越盾。其中,大宗交易成交3600万股,成交总额为1.25万亿越盾。值得注意的是,Vingroup集团(VIC)成交398万股,成交总额为3920亿越盾;FLC Faros建筑股份公司(ROS)成交330万股,成交总额为1350亿越盾;越南电源线股份公司(CAV)成交161万股,成交总额为892亿越盾。

市场热点: 与昨日行情相比,今天越南股市交易活跃,越到尾盘时市场越火热。投资者情绪乐观促使诸多权重股强势上涨。市场各指数涨势强劲放大,尤其是越南指数正式上涨突破1000点。油气板块是今天市场上涨的头号功臣,越南石油总公司(OIL)和越南油气电力总公司(POW)均上涨超过5%;越南油气(GAS)、石油钻井业务(PVD)和平山炼油石化公司(BSR)上涨超过3%。此外,银行板块也表现十分出色。科技与商业股份银行(TCB)连续5天上涨,今天其涨幅为5.3%,成为VPB、VIB、VCB、EIB、CTG、BID、HDB等其他银行股票上行的动力。

同时,大量资金也涌入HPG、MSN、VRE、PVI、DBC、BVH等大盘股,有助于巩固各指数的涨势。相反,VNM、VIC、SAB、ROS、NVL、MWG等权重股尽管表现不如人意,但跌幅较小,仅有No Va房地产投资集团股份有限公司(NVL)大跌2.3%至6.45万越盾/股、越南牛奶(VNM)下跌1.3%至13.6万越盾/股。

外国投资交易综述: 在胡志明市场上,外资净买入34.77万股,净买入总额为91.4亿越盾。在河内市场上,外资净卖出86.44万股,净卖出总额为78.8亿越盾。

行业板块: 越南指数突破1000点一事让投资者情绪兴奋起来,上涨板块因此居多。具体,18个板块中仅有3个板块微跌,跌幅最大的是食品-饮料板块,其跌幅为0.25%,零售业和传媒板块的跌幅分别为0.07%和0.02%。相反,天然气板块以2.92%继续成为市场上表现最佳的板块,其次是基础资源板块,其涨幅为2.48%,银行板块上涨近2%。此外,金融服务、油气、信息技术、保险等板块的涨幅围绕1%幅度,其余板块均微涨。

油气板块: 越南油气(GAS)大涨3.5%至11.6万越盾/股、石油钻井业务(PVD)上涨4%至1.8万越盾/股、金属结构与石油机械装配股份公司(PXS)接近涨停,上涨5.8%至6900越盾/股。

金融板块: 银行板块中,越南外贸银行(VCB)上涨1.7%至6.44万越盾/股、科技与商业股份银行(TCB)上涨5.3%至2.8万越盾/股、越南兴旺银行(VPB)上涨2.58万越盾/股。证券板块中,西贡证券股份公司(SS1)上涨1.1%至3.26万越盾/股、VNDIRECT证券股份公司(VND)上涨1%至2.3万越盾/股、证券股份公司(HCM)上涨3.7%至6.74万越盾/股。

中小股板块: 上涨势头在该板块中占上风,流动性也有所增加,HBC、ITA、KBC、AMD、HAG、DIG、SCR、QCG、HAR等股票均表现较佳。与此同时,ASM、FLC、OGC、DLG等个股却处于调整格局。

河内指数技术分析

短期预计:

中期预计:

长期预计:

积累
调整
涨

投资建议: 今日尾盘时多头势力大步走强, 促两市维持涨势, 越南指数甚至成功征服 1000 点阻力位。然而, 流动性却未有突破, 因此反弹力度仍较小, 下一日市场大幅上涨的可能并不高。我们预计, 在短期内, 仍是以反弹趋势为主。越南建设证券建议投资者可继续加仓, 优先购买荐股名单中的股票 (具体荐股名单, 本公司客户可在公司发送的邮件中查看)。

价格变动按行业分类:

价格变动按行业分类

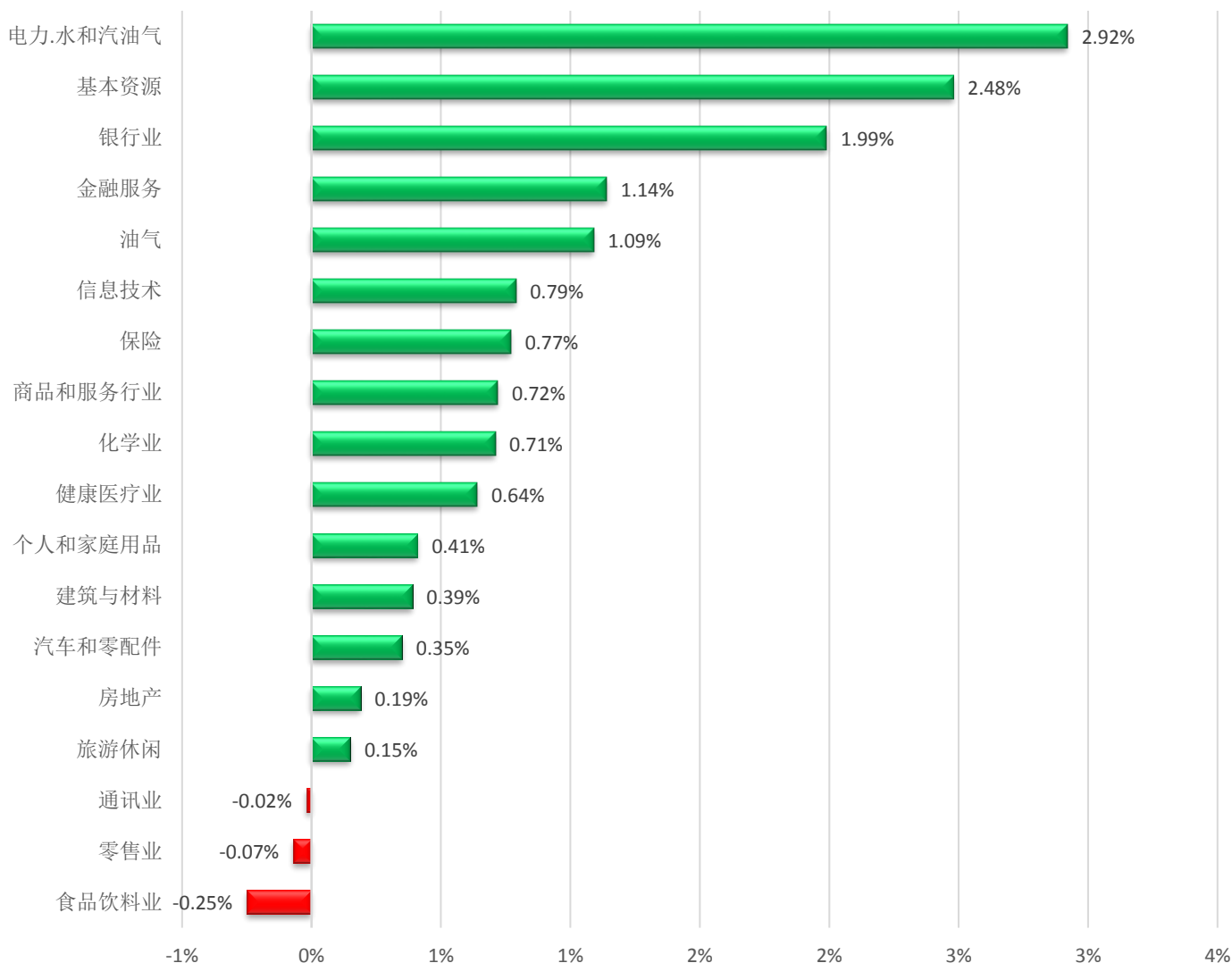

每日市场行情统计

HOSE 涨幅前五名排名

证券代码	交易总额	+/-	%	交易总量
KAC	8,560	560	7.00%	200
SBV	24,500	1,600	6.99%	10
SAV	9,200	600	6.98%	27,220
VMD	23,850	1,550	6.95%	41,620
HLG	8,620	560	6.95%	3,440

HNX 涨幅前五名排名

证券代码	交易总额	+/-	%	交易总量
ACM	1,000	100	11.11%	204,600
VC9	11,000	1,000	10.00%	4,100
VCM	17,800	1,600	9.88%	200
V21	15,700	1,400	9.79%	100
TTZ	7,900	700	9.72%	610

HOSE 跌幅前五名排名

证券代码	交易总额	+/-	%	交易总量
SSC	55,200	-4,100	-6.91%	1,850
TGG	17,550	-1,300	-6.90%	204,000
SII	20,950	-1,550	-6.89%	820
SVT	5,950	-440	-6.89%	10
YBM	23,200	-1,700	-6.83%	337,610

HNX 跌幅前五名排名

证券代码	交易总额	+/-	%	交易总量
CTT	10,000	-200	-16.67%	100
DPS	900	-100	-10.00%	2,978,200
SRA	39,800	-4,400	-9.95%	24,040
NSH	6,600	-700	-9.59%	111,900
VE3	10,500	-1,100	-9.48%	2,900

HOSE 交易额前五名排名

证券代码	交易总额	+/-	%	交易总量
HPG	40,900	1,250	3.15%	9,974,190
TCB	28,000	1,400	5.26%	5,779,740
VPB	25,800	850	3.41%	5,714,850
CTG	27,450	650	2.43%	5,641,050
ITA	2,860	110	4.00%	5,453,220

HNX 交易额前五名排名

证券代码	交易总额	+/-	%	交易总量
SHB	8,700	100	1.16%	6,394,385
DPS	900	-100	-10.00%	2,978,200
TNG	15,500	100	65.00%	2,475,838
HUT	5,300	0	0.00%	2,277,300
SHS	16,600	300	1.84%	1,933,016

HOSE 交易量前五名排名

证券代码	交易总额	+/-	%	交易总量
HPG	40,900	1,250	3.15%	9,974,190
TCB	28,000	1,400	5.26%	5,779,740
VPB	25,800	850	3.41%	5,714,850
CTG	27,450	650	2.43%	5,641,050
FLC	6,050	-20	-0.33%	5,485,940

HNX 成交量前五名排名

证券代码	交易总额	+/-	%	交易总量
SHB	8,700	100	1.16%	6,394,385
PVS	23,600	300	1.29%	5,289,217
ACB	33,800	300	0.90%	3,473,652
DPS	900	-100	-10.00%	2,978,200
TNG	15,500	100	0.65%	2,475,838

外国投资者交易综述:

12日内外国投资者交易累计统计

(十亿越盾)

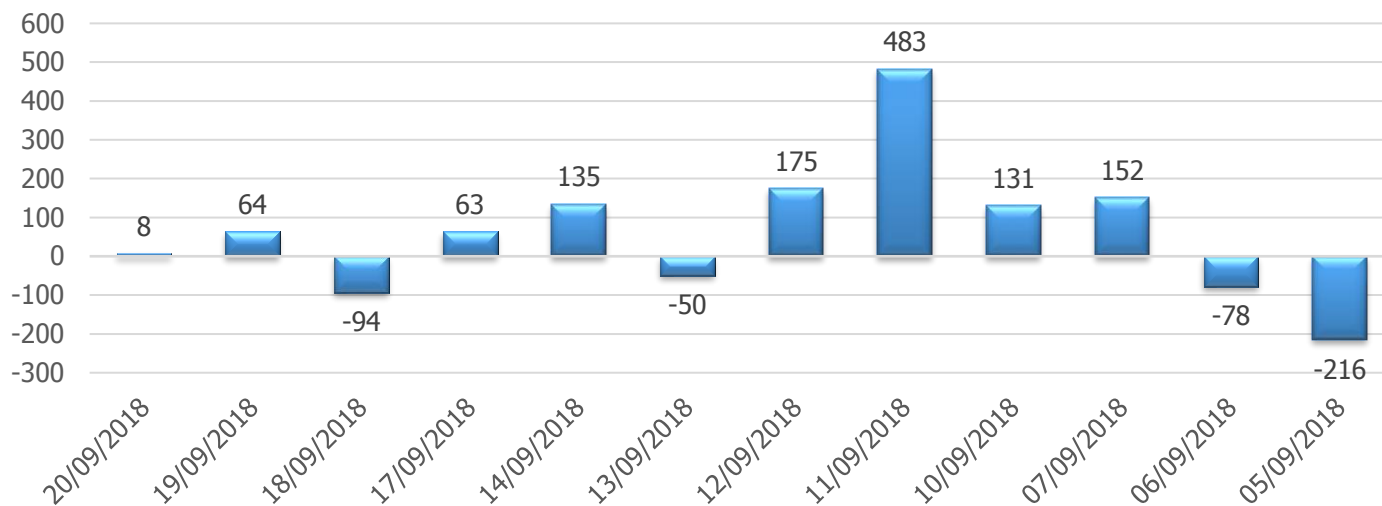

近12个月外国投资者交易累计统计

(十亿越盾)

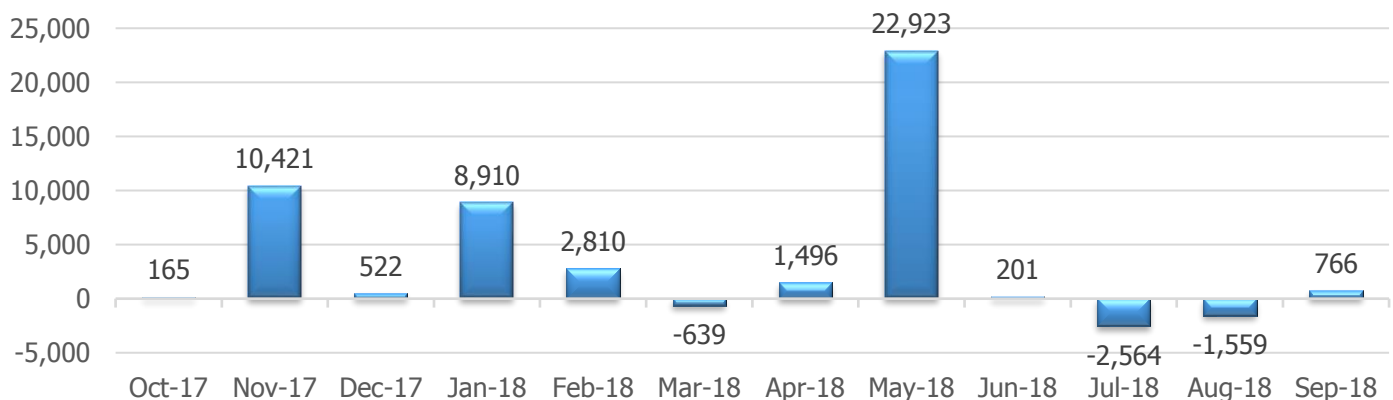

HOSE 外国投资者净买卖额排行

HNX 外国投资者净买卖额排行

净买入		净卖出	
证券代码	金额 (十亿越盾)	证券代码	金额 (十亿越盾)
BMP	19.29	VIC	18.68
SSI	17.73	VRE	8.91
VJC	15.21	PAN	8.00
HDB	8.37	HPG	7.45
DHG	6.59	IMP	5.77

净买入		净卖出	
证券代码	金额 (十亿越盾)	证券代码	金额 (十亿越盾)
CEO	0.76	VGC	2.85
MBS	0.71	PVS	2.32
MST	0.40	TIG	1.79
VCS	0.29	SHS	1.11
LAS	0.16	CSC	0.63

越南大型外国投资基金

Vina Capital (VOF)												
次序	证券代码	%分布	市值	股票面 价值	EPS	ROA	ROE	P/E	P/B	交易量平 均 6 个月	收盘价	1 年涨跌 幅
		%	十亿越盾	越盾	越盾	%	%	倍	倍	股票	一万越盾	%
1	HPG	13.40%	84,213	17,186	4,242	16.4%	26.8%	9.35	2.31	5,460,418	40,900	46.08%
2	VNM	10.90%	239,970	14,956	5,631	28.5%	38.9%	24.47	9.21	1,088,401	136,000	14.69%
3	ACV	9.00%	182,635	12,877	2,559	11.1%	20.3%	32.78	6.51	127,859	84,000	43.84%
4	KDH	6.30%	13,031	16,461	1,591	5.5%	8.5%	21.11	2.04	357,313	34,550	37.70%
5	PNJ	6.10%	16,117	20,764	5,341	18.8%	28.3%	18.61	4.79	485,849	99,400	33.18%
6	VJC	4.70%	80,917	21,699	8,715	15.1%	45.4%	17.14	6.88	879,964	149,600	88.52%
7	QNS	3.20%	11,255	16,802	3,697	14.7%	23.7%	10.40	2.29	207,706	38,500	-32.51%
8	EIB	3.10%	17,028	12,183	1,003	0.9%	8.6%	13.80	1.14	2,425,869	14,200	9.92%
9	CTD	3.00%	12,722	97,180	21,408	11.2%	22.5%	7.59	1.67	242,177	163,000	-20.08%
10	PVS	2.60%	10,408	23,998	1,621	3.1%	6.0%	14.38	0.97	5,280,541	23,600	49.79%
	总额	62.80%										

Dragon Capital (VEIL)												
次序	证券代码	%分布	市值	股票面 价值	EPS	ROA	ROE	P/E	P/B	交易量平均 6 个月	收盘价	1 年涨跌 幅
		%	十亿越盾	越盾	越盾	%	%	倍	倍	股票	一万越盾	%
1	ACB	7.20%	41,780	14,688	2,887	1.2%	21.5%	11.60	2.28	4,516,412	33,800	50.80%
2	MWG	7.20%	39,357	23,262	8,487	12.2%	41.3%	14.36	5.24	572,637	121,500	8.73%
3	MBB	7.07%	48,394	13,767	2,083	1.4%	14.9%	10.75	1.63	6,013,661	22,600	24.83%
4	VNM	6.27%	239,970	14,956	5,631	28.5%	38.9%	24.47	9.21	1,088,401	136,000	14.69%
5	KDH	5.13%	13,031	16,461	1,591	5.5%	8.5%	21.11	2.04	357,313	34,550	37.70%
6	HPG	4.04%	84,213	17,186	4,242	16.4%	26.8%	9.35	2.31	5,460,418	40,900	46.08%
7	FPT	4.00%	27,886	19,170	5,078	11.7%	23.0%	8.95	2.37	1,525,858	45,900	13.37%
8	GAS	3.94%	214,554	22,568	5,878	17.5%	25.7%	19.07	4.97	660,108	116,000	74.69%
9	ACV	3.59%	182,635	12,877	2,559	11.1%	20.3%	32.78	6.51	127,859	84,000	43.84%
10	VJC	3.37%	80,917	21,699	8,715	15.1%	45.4%	17.14	6.88	879,964	149,600	88.52%
	总额	51.81%										

Dragon Capital (VEF)												
次序	证券代码	%分布	市值	股票面 价值	EPS	ROA	ROE	P/E	P/B	交易量平均 6 个月	收盘价	1 年涨跌 幅
		%	十亿越盾	越盾	越盾	%	%	倍	倍	股票	一万越盾	%
1	VPB	14.23%	60,455	13,614	3,068	2.6%	24.1%	8.13	1.83	4,733,748	25,800	9.26%
2	MWG	13.30%	39,357	23,262	8,487	12.2%	41.3%	14.36	5.24	572,637	121,500	8.73%
3	PNJ	8.57%	16,117	20,764	5,341	18.8%	28.3%	18.61	4.79	485,849	99,400	33.18%
4	FPT	4.88%	27,886	19,170	5,078	11.7%	23.0%	8.95	2.37	1,525,858	45,900	13.37%
5	MBB	4.79%	48,394	13,767	2,083	1.4%	14.9%	10.75	1.63	6,013,661	22,600	24.83%
6	DHG	4.63%	12,460	22,362	4,549	14.3%	21.0%	20.95	4.26	265,283	97,000	-10.09%
7	CTD	4.60%	12,722	97,180	21,408	11.2%	22.5%	7.59	1.67	242,177	163,000	-20.08%
8	CII	4.18%	6,314	20,276	-60	-0.1%	-0.2%	429.75	1.27	707,202	25,700	-18.10%
9	CTI	3.52%	1,575	19,388	2,162	3.1%	9.6%	11.56	1.29	327,857	24,800	-17.76%
10	VCI	3.41%	10,171	22,184	5,635	13.6%	28.3%	11.07	2.81	191,142	63,500	52.71%
	总额	62.80%										

VNM ETF												
次序	证券代码	%分布	市值	股票面 价值	EPS	ROA	ROE	P/E	P/B	交易量平均 6个月	收盘价	1年涨跌 幅
		%	十亿越盾	越盾	越盾	%	%	倍	倍	股票	一万越盾	%
1	VIC	9.17%	314,694	13,105	1,136	1.6%	5.8%	86.79	7.52	2,663,921	98,500	143.00%
2	NVL	7.43%	60,343	18,333	2,255	3.7%	13.6%	29.26	3.60	4,744,738	64,500	39.67%
3	VNM	8.51%	239,970	14,956	5,631	28.5%	38.9%	24.47	9.21	1,088,401	136,000	14.69%
4	CTG	7.11%	99,787	18,191	2,085	0.7%	11.9%	12.85	1.47	6,106,118	27,450	44.05%
5	MSN	6.57%	96,056	16,155	5,241	8.9%	26.1%	17.40	5.65	1,409,455	92,500	64.32%
6	ROS	3.80%	22,732	10,141	1,374	7.6%	14.0%	29.15	3.95	1,244,735	40,000	-59.58%
7	HPG	4.41%	84,213	17,186	4,242	16.4%	26.8%	9.35	2.31	5,460,418	40,900	46.08%
8	Mani	4.82%	106	12,076	1,030	6.5%	8.8%	6.79	0.58	32,129	7,000	0.43%
9	SSI	4.14%	16,120	18,167	2,589	6.6%	14.4%	12.46	1.78	4,823,547	32,600	30.09%
10	Eclat	4.57%	16	17,210	1,625	6.8%	9.5%	5.54	0.52	24	9,000	-30.07%
11	BVH	4.17%	68,336	21,713	1,816	1.3%	8.4%	53.70	4.49	249,588	98,000	75.74%
12	Synopex	2.89%	832	15,140	1,592	8.2%	9.6%	7.79	0.82	46,105	12,600	25.66%
13	SOCO	4.25%	4,744	12,458	1,131	2.7%	6.3%	11.14	1.01	2,039	12,600	0.00%
14	RMIL	3.01%	11	10,483	1,079	0.0%	0.0%	9.26	0.95	0	10,000	0.00%
15	Hansae	3.46%	1,509	10,943	816	0.0%	0.0%	13.11	0.98	169	10,700	5.94%
16	VCG	1.81%	7,995	14,438	2,875	6.1%	16.7%	6.30	1.25	975,928	18,300	-7.34%
17	STB	2.52%	22,636	13,112	819	0.4%	6.3%	15.33	0.96	6,215,332	12,650	6.81%
18	SBT	1.94%	10,354	12,580	1,115	3.0%	8.0%	18.75	1.66	4,311,682	20,950	-27.93%
19	TCH	2.25%	8,637	12,751	1,075	7.8%	8.7%	22.74	1.92	1,092,509	24,400	65.42%
20	MCNEX	1.35%	20	0	-2,371	0.0%	0.0%	-2.36	0.00	45	5,600	5.66%
21	KDC	1.34%	6,262	29,308	-82	-0.2%	-0.2%	-372.03	1.04	340,769	30,450	-23.92%
22	DPM	1.24%	6,868	20,047	1,624	5.9%	7.8%	10.81	0.88	677,394	18,100	-14.56%
23	NT2	1.56%	8,032	12,728	2,980	8.4%	18.5%	9.36	2.19	437,369	26,600	35.16%
24	HSG	0.07%	4,715	13,568	1,861	3.1%	13.4%	6.58	0.90	3,269,027	12,500	-51.84%
25	DCMI	0.19%	5,532	12,289	925	3.9%	7.8%	11.30	0.85	473,741	10,400	-18.25%
26	U.S.Dollar	0.08%	316	13,205	2,123	7.3%	14.5%	4.85	0.78	28,814	10,400	12.50%
27	VCB	6.43%	227,739	16,261	3,140	1.2%	20.3%	20.16	3.89	2,677,992	64,400	72.92%
28	VRE	5.06%	70,340	14,321	1,057	5.6%	7.9%	34.99	2.58	2,370,436	37,550	0.00%
总额		104.15%										

FTSE Vietnam Index ETF												
次序	证券代码	%分布	市值	股票面 价值	EPS	ROA	ROE	P/E	P/B	交易量平均 6个月	收盘价	1年涨跌 幅
		%	十亿越盾	越盾	越盾	%	%	倍	倍	股票	一万越盾	%
1	HPG	15.60%	84,213	17,186	4,242	16.4%	26.8%	9.35	2.31	5,460,418	40,900	46.08%
2	VIC	15.41%	314,694	13,105	1,136	1.6%	5.8%	86.79	7.52	2,663,921	98,500	143.00%
3	MSN	15.32%	96,056	16,155	5,241	8.9%	26.1%	17.40	5.65	1,409,455	92,500	64.32%
4	VNM	12.55%	239,970	14,956	5,631	28.5%	38.9%	24.47	9.21	1,088,401	136,000	14.69%
5	VCB	6.80%	227,739	16,261	3,140	1.2%	20.3%	20.16	3.89	2,677,992	64,400	72.92%
6	NVL	5.84%	60,343	18,333	2,255	3.7%	13.6%	29.26	3.60	4,744,738	64,500	39.67%
7	ROS	5.14%	22,732	10,141	1,374	7.6%	14.0%	29.15	3.95	1,244,735	40,000	-59.58%
8	PVS	5.10%	10,408	23,998	1,621	3.1%	6.0%	14.38	0.97	5,280,541	23,600	49.79%
9	SSI	4.08%	16,120	18,167	2,589	6.6%	14.4%	12.46	1.78	4,823,547	32,600	30.09%
10	STB	2.88%	22,636	13,112	819	0.4%	6.3%	15.33	0.96	6,215,332	12,650	6.81%
总额		88.72%										

MSCI Frontier Markets Index												
次序	证券代码	%分布	市值	股票面 价值	EPS	ROA	ROE	P/E	P/B	KLGDQB 6T	收盘价	1年涨跌幅
		%	十亿越盾	越盾	越盾	%	%	倍	倍	股票	一万越盾	%
1	VNM	5.65%	239,970	14,956	5,631	28.5%	38.9%	24.47	9.21	1,088,401	136,000	14.69%
2	VIC	2.76%	314,694	13,105	1,136	1.6%	5.8%	86.79	7.52	2,663,921	98,500	143.00%
3	MSN	1.81%	96,056	16,155	5,241	8.9%	26.1%	17.40	5.65	1,409,455	92,500	64.32%
4	HPG	1.43%	84,213	17,186	4,242	16.4%	26.8%	9.35	2.31	5,460,418	40,900	46.08%
5	ROS	0.63%	22,732	10,141	1,374	7.6%	14.0%	29.15	3.95	1,244,735	40,000	-59.58%
6	NVL	0.58%	60,343	18,333	2,255	3.7%	13.6%	29.26	3.60	4,744,738	64,500	39.67%
7	VRE	0.48%	70,340	14,321	1,057	5.6%	7.9%	34.99	2.58	2,370,436	37,550	0.00%
8	SSI	0.45%	16,120	18,167	2,589	6.6%	14.4%	12.46	1.78	4,823,547	32,600	30.09%
9	STB	0.32%	22,636	13,112	819	0.4%	6.3%	15.33	0.96	6,215,332	12,650	6.81%
10	SAB	0.28%	141,082	24,496	7,384	22.0%	30.1%	29.79	8.98	88,903	219,900	-18.91%
11	PVS	0.20%	10,408	23,998	1,621	3.1%	6.0%	14.38	0.97	5,280,541	23,600	49.79%
12	SBT	0.19%	10,354	12,580	1,115	3.0%	8.0%	18.75	1.66	4,311,682	20,950	-27.93%
13	HSG	0.15%	4,715	13,568	1,861	3.1%	13.4%	6.58	0.90	3,269,027	12,500	-51.84%
14	TCH	0.14%	8,637	12,751	1,075	7.8%	8.7%	22.74	1.92	1,092,509	24,400	65.42%
15	DPM	0.13%	6,868	20,047	1,624	5.9%	7.8%	10.81	0.88	677,394	18,100	-14.56%
16	KBC	0.10%	5,825	18,217	937	2.8%	4.8%	13.23	0.68	2,771,879	12,700	-17.33%
总额		15.3%										

选股推荐:

	证券 代码	最高 买入 价	最高卖 出价	止损价	收盘价	预期买 入价	预期买 入价	买入时间	卖出时间	盈率	状态
买入 推荐	CSV	36.8	40.8	33.5	36.60	36.40					择机买入
	DPM	18.0	19.9	16.4	18.10	17.80					择机买入
	HPG	40.8	45.2	37.2	40.90	40.40					择机买入
	PTB	62.1	68.9	56.6	62.40	61.50					择机买入
	TCB	27.7	30.7	25.2	28.00	27.40					择机买入
	VPB	25.6	28.3	23.3	25.80	25.30					择机买入
	DBC	29.3	32.5	26.7	29.90	29.00					择机买入
	DVN	17.1	18.9	15.5	17.10	16.90					择机买入
	VEA	30.6	33.9	27.9	31.10	30.30					择机买入
持有 列表	DCM	10.4	11.5	9.5	10.40	10.30		20/09/2018		1.0%	持有
	BMP	58.0	64.3	52.8	59.20	57.40		18/09/2018		3.1%	持有
	PHR	26.6	29.5	24.2	26.80	26.30		18/09/2018		1.9%	持有
	VNS	17.4	19.3	15.8	17.50	17.20		18/09/2018		1.7%	持有
	DHG	93.4	103.6	85.1	97.00	92.50		14/09/2018		4.9%	持有
	NT2	27.9	30.9	25.4	26.60	27.60		14/09/2018		1.9%	持有
	HSG	11.2	12.4	10.2	12.50	11.10		14/09/2018		12.6%	持有
	POM	15.2	16.8	13.8	15.50	15.00		13/09/2018		3.3%	持有

	PDR	25.9	28.7	23.6	25.60	25.60	12/09/2018		0.0%	持有	
	SSI	32.0	35.5	29.2	32.60	31.70	12/09/2018		2.8%	持有	
	PAC	40.8	45.2	37.2	43.80	40.40	10/09/2018		8.4%	持有	
	NDN	14.0	15.6	12.8	14.60	13.90	07/09/2018		5.0%	持有	
	AMD	3.7	4.1	3.4	3.80	3.70	05/09/2018		2.7%	持有	
	ASM	12.8	14.2	11.7	12.60	12.70	05/09/2018		-0.8%	持有	
	SLS	65.7	72.8	59.8	68.00	65.00	31/08/2018		4.6%	持有	
	HDB	38.2	42.3	34.8	38.90	37.80	31/08/2018		2.9%	持有	
	CAP	42.1	46.7	38.4	41.90	41.70	31/08/2018		4.9%	持有	
	CSM	14.1	15.7	12.9	14.20	14.00	23/08/2018		1.4%	持有	
	DPR	37.1	41.1	33.8	37.70	36.70	23/08/2018		2.7%	持有	
	NTC	65.7	72.8	59.8	70.70	65.00	16/08/2018		22.9%	持有	
	EIB	14.2	15.8	13.0	14.20	14.10	22/08/2018		0.7%	持有	
	PAN	59.5	66.0	54.2	59.90	58.90	21/08/2018		1.7%	持有	
	CAV	55.7	61.7	50.7	57.00	55.10	14/08/2018		3.4%	持有	
	VDP	32.3	35.8	29.4	31.60	32.00	13/08/2018		-1.3%	持有	
	SAB	206.0	228.5	187.7	219.90	204.00	10/08/2018		7.8%	持有	
	EVE	16.7	18.5	15.2	16.80	16.5	26/07/2018		1.8%	持有	
	BFC	26.7	29.6	24.3	27.30	26.4	24/07/2018		3.4%	持有	
	QNS	40.2	44.6	36.6	38.50	39.8	20/07/2018		-3.3%	持有	
	PPC	18.2	20.2	16.6	18.80	18.0	19/07/2018		4.4%	持有	
	LTG	38.4	42.6	35.0	37.00	38.00	25/06/2018		-2.6%	持有	
已卖 列表	FMC	21.5	23.9	19.6	26.10	21.30	26.5	13/08/2018	17/09/2018	24.4%	已卖
	PVT	15.0	16.7	13.7	16.75	14.9	17.0	12/07/2018	28/08/2018	21.5%	已卖
	PVS	16.7	18.5	15.2	18.90	16.5	19.2	19/07/2018	16/08/2018	16.4%	已卖
	NVB	7.4	8.2	6.7	8.10	7.30	8.2	15/08/2018	28/08/2018	12.3%	已卖
	OGC	2.0	2.2	1.8	2.10	2.00	2.2	08/08/2018	16/08/2018	10.0%	已卖
	CEO	12.9	14.3	11.8	13.80	12.80	13.5	15/08/2018	05/09/2018	10.9%	已卖
	DXG	25.3	28.0	23.0	27.20	25.0	27.0	02/08/2018	05/09/2018	8.0%	已卖
	GMD	25.3	28.0	23.0	27.00	25.0	27.0	02/08/2018	13/09/2018	8.0%	已卖
	PVD	13.7	15.2	12.5	15.10	13.6	14.6	02/08/2018	16/08/2018	7.4%	已卖
	OIL	14.4	16.0	13.2	15.10	14.3	15.2	20/07/2018	16/08/2018	6.3%	已卖
	SHB	8.3	9.2	7.5	8.50	8.20	8.5	16/08/2018	04/09/2018	3.7%	已卖
	VCG	17.3	19.2	15.7	17.60	17.10	17.5	27/06/2018	16/08/2018	2.3%	已卖
	PVC	6.7	7.4	6.1	6.30	6.60	6.7	07/08/2018	16/08/2018	1.5%	已卖
	DGL	39.8	44.1	36.2	40.00	39.40	40.0	30/08/2018	05/09/2018	1.5%	已卖
	SKG	21.4	23.7	19.5	21.40	21.20	21.6	07/08/2018	05/09/2018	1.9%	已卖
	PHC	16.5	18.3	15.0	15.70	16.3	16.1	31/07/2018	19/09/2018	-1.2%	已卖
	HPX	27.7	30.7	25.2	27.00	27.40	27.1	15/08/2018	18/09/2018	-1.1%	已卖
TLH	7.4	8.2	6.7	7.11	7.30	7.1	15/08/2018	18/09/2018	-2.6%	已卖	

AAA	17.6	19.5	16.0	16.70	17.40	17.0	06/09/2018	18/09/2018	-2.3%	已卖
NTL	10.2	11.3	9.3	9.70	10.1	9.7	20/07/2018	10/09/2018	-4.0%	已卖
FTS	13.5	15.0	12.3	13.00	13.4	13.0	31/07/2018	06/09/2018	-3.0%	已卖
CVN	4.3	4.8	4.0	4.00	4.30	4.0	30/08/2018	06/09/2018	-7.0%	已卖
SSI	31.6	35.1	28.8	30.70	31.30	30.9	29/08/2018	05/09/2018	-1.3%	已卖
MBB	24.1	26.8	22.0	23.10	23.90	22.8	14/08/2018	05/09/2018	-4.6%	已卖
VRE	42.4	47.0	38.6	39.60	42.0	39.9	19/07/2018	30/08/2018	-5.0%	已卖
KDC	34.0	37.7	31.0	31.40	33.70	31.4	26/06/2018	23/08/2018	-2.0%	已卖
DHG	101.7	112.8	92.6	96.00	100.7	96.0	17/07/2018	21/08/2018	-4.7%	已卖
VPB	27.2	30.1	24.7	24.90	26.9	25.3	31/07/2018	21/08/2018	-5.9%	已卖
KDH	30.7	34.0	28.0	29.10	30.4	29.2	31/07/2018	17/08/2018	-3.9%	已卖
HAX	16.5	18.3	15.0	15.25	16.30	15.0	25/06/2018	14/08/2018	-8.0%	已卖
TLD	10.5	11.6	9.6	15.5	10.4	14.5	30/05/2018	03/07/2018	38.9%	已卖
TNI	6.5	7.2	5.9	8.7	6.4	8.7	14/05/2018	10/07/2018	35.9%	已卖
NVT	4.6	5.2	4.2	5.98	4.60	6.0	28/06/2018	11/07/2018	30.4%	已卖
GTN	9.5	10.5	8.6	11.10	9.4	11.4	19/07/2018	27/07/2018	21.3%	已卖
VIB	24.7	27.4	22.5	27.10	24.50	27.5	11/07/2018	25/07/2018	12.2%	已卖
VRC	16.2	17.9	14.7	17.0	16.0	16.7	30/05/2018	03/07/2018	4.4%	已卖
PVS	16.7	18.5	15.2	16.7	16.5	16.7	21/06/2018	03/07/2018	1.2%	已卖
PVC	5.8	6.4	5.2	5.9	5.7	5.8	21/06/2018	03/07/2018	1.8%	已卖
CII	26.3	29.1	23.9	26.50	26.00	26.5	11/07/2018	26/07/2018	1.9%	已卖
DPM	18.1	20.0	16.5	17.60	17.9	18.0	26/06/2018	14/08/2018	0.6%	已卖

❖越南建设证券提醒各位投资者，虽然越南是东南亚投资热点，但仍需要注意控制投资风险，谨慎选股。

VNCS 研究所- 邮箱: vncs.research@vn-cs.com

作者: 刘志抗

宏观经济&股市行情分析部—高级分析专员

邮箱: khanglec@vn-cs.com

数据编辑者: 杜氏红

宏观经济&股市行情分析部—分析助理

邮箱: huongdt@vn-cs.com

VNCS 研究所

杜宝玉

副总兼 VNCS 研究所所长

邮箱: ngocdb@vn-cs.com

企业&行业分析部

阮德明

高级分析专员

邮箱: minhnd@vn-cs.com

陈武芳莲

分析专员

邮箱: lientvp@vn-cs.com

武倬阳

分析专员

邮箱: duongvt@vn-cs.com

宏观经济&股市行情分析部

刘志抗

高级分析专员

邮箱: khanglec@vn-cs.com

杜氏红

分析助理

邮箱: huongdt@vn-cs.com

系统建议: 越南建设证券股份有限公司 (VNCS) 系统建议: 建立基于估值 12 个月目标价格和市场价格差异。

次序	(目标价格 - 当前价格) / 当前价格
买入	>=20%
乐观	从 10% 至 20%
市场适度	从 -10% 至 +10%
不乐观	从 -10% 至 - 20%
卖出	<= -20%

免责声明: 版权于 2018 年属于越南建设证券股份有限公司 (VNCS)。本材料中的所有信息和资料均来源于可靠渠道, VNCS 对这些信息的准确性及完整性不作任何保证。上述分析、观点、建议未必是 VNCS 官方观点, 大部分均是发布者基于目前市场情况而作出的。材料中的建议均由分析专员基于基本分析系统的基础上进行研究分析, 但 VNCS 及其雇员对使用或信赖本材料及其内容所引发的任何直接或间接损失概不负责。本材料版权归 VNCS 所有, 若未经授权不允许任何个人或组织进行复制、转载、发布或出版。

越南建设证券股份有限公司

河内市纸桥君中和坊陈维兴路 117 号 Grand Plaza 大厦

联系: +84 24 3926 0099 • 传真: 04.39263411 • 官网: <http://vn-cs.com> • QQ: [vncskefu02](https://www.qq.com/) • 微信: [vncskefu](https://www.wechat.com/)