

市场行情

流动性缺乏，越南股市保住涨势

2018/11/28

越南指数: +7.08 点 (+0.77%)

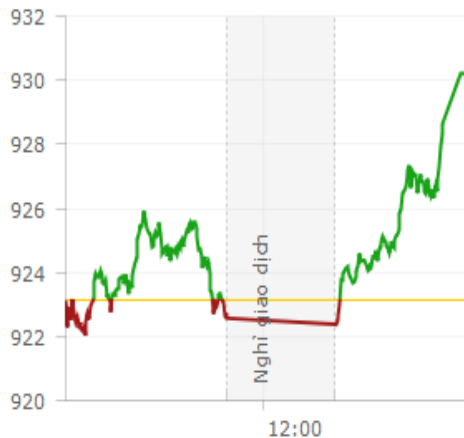

河内指数; +0.91 点 (+0.88%)

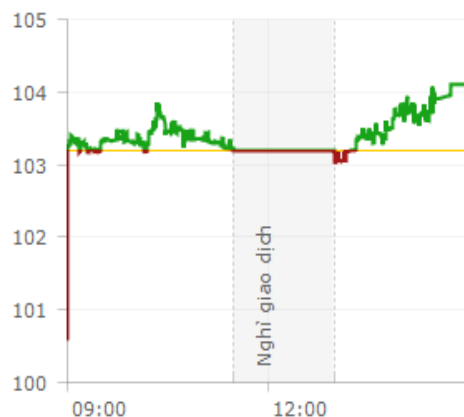

UPCOM 指数: +0.02 点 (+0.04%)

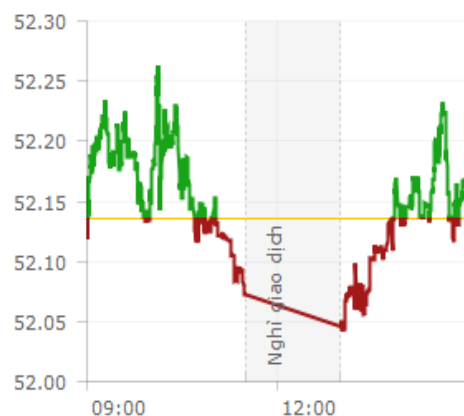

综述评: 11月28日, 蓝筹股的上涨势头蔓延至整个市场, 助各指数同步收涨。截至收盘, 越南指数上涨7.08点, 报930.2点, 涨幅0.77%, 成交1.36亿股, 成交总额为3.25万亿越盾。河内指数上涨0.01点, 报104.1点, 涨幅0.88%, 成交4732万股, 成交总额为6944亿越盾。

交易量: 今日两市合计成交1.83亿股, 成交总额为3.94万亿越盾。其中, 大宗交易成交6023万股, 成交总额为1.46万亿越盾。值得注意的是, Masan集团(MSN)成交518万股, 成交总额为4179.4亿越盾; 西宁成功蔗糖股份公司(SBT)成交690万股, 成交总额为1617.6亿越盾; 龙城建筑和贸易股份公司(KDH)成交500万股, 成交总额为1400亿越盾; 越南进出口商业股份银行(EIB)成交430万股, 成交总额为541.8亿越盾; SACOM投资与发展股份公司(SAM)成交387万股, 成交总额为263亿越盾; 越南牛奶(VNM)成交20万股, 成交总额为256亿越盾。

市场热点: 与昨日行情相反, 今日市场交易较为积极。值得注意的是, 尾盘时, 多头势力在大盘股板块中强劲放大, 促使两市指数上涨, 并以今日最高价收盘。其中, VCB、SAB、ACB、VJC、CTG等权重股是今天市场上涨的主要推手。越南外贸银行(VCB)上涨3.2%至5.51万越盾/股; 西贡啤酒(SAB)上涨3.3%至25万越盾/股; Vietjet航空股份公司(VJC)上涨2.2%至12.95万越盾/股; 亚洲银行(ACB)上涨2.1%至2.94万越盾/股。同时, 大部分油气股前期交易暗淡, 今日却表现十分出色。具体到个股而言, 越南油气(GAS)上涨1%至9.15万越盾/股; 石油钻井业务(PVD)上涨2.3%至1.58万越盾/股; 越南石油管道包围股份公司(PVB)涨2.3%至1.75万越盾/股; 越南石油技术业务(PVS)上涨2.1%至1.92万越盾/股。

此外, VNM、VIC、PLX、MWG、PNJ、VRE、SHB等蓝筹股继续走高, 有助于保持市场的涨势。相反, HPG、TPB、VCS、MSN等权重股仍处于调整格局, 对市场造成负面影响。截至收盘, 和发集团(HPG)下跌1.1%至3.52万越盾/股, 成交400万股, 其中外资净卖出170万股。先锋银行(TPB)和Masan集团(MSN)的跌幅分别为1.9%和0.9%。

外国投资交易综述: 在胡志明市场上, 外资净买入12.4万股, 净买入总额为552.7亿越盾。在河内市场上, 外资净卖出333万股, 净卖出总额为515.6亿越盾。

行业板块: 市场上行带动着诸多板块收涨, 具体18个板块中, 上涨板块占11个。传媒板块以4.6%为市场最大赢家, 旅游、银行和饮料等板块的涨幅分别为1.87%、1.42%和1.14%, 其余板块一律微涨。相反, 自然资源、汽车和家具等板块的跌幅分别为1%、0.47%和0.33%。

越南指数技术分析

短期预计: 积累
 中期预计: 调整
 长期预计: 涨

河内指数技术分析

短期预计: 积累
 中期预计: 调整
 长期预计: 涨

越南指数: 近 6 个月走势图



河内指数: 近 6 个月走势图



大盘股板块: 大盘股板块尾盘时强势上涨, 对市场上行走势作出重要贡献。值得注意的是, Vingroup 集团 (VIC) 上涨 0.49% 至 10.2 万越盾/股; 越南牛奶 (VNM) 上涨 1.19% 至 12.8 万越盾/股; 越南外贸银行 (VCB) 上涨 3.18% 至 5.51 万越盾/股; 越南油气 (GAS) 上涨 1% 至 9.15 万越盾/股; 西贡啤酒 (SAB) 上涨 3.31% 至 25 万越盾/股; 越南工商银行 (CTG) 上涨 2.02% 至 2.275 万越盾/股; Vietjet 航空股份公司 (VJC) 上涨 2.21% 至 12.95 万越盾/股。

流动性板块: 和发集团 (HPG) 是今天市场上拥有成交量最大的股票, 其成交 400 万股, 收盘下跌 1.12% 至 3.52 万越盾/股, 其中外资净卖出 170 万股。对于小盘股, 长江投资与建筑股份公司 (TGG) 尽管有时跌停至 5540 越盾/股, 但截至收盘, 该股涨停至 6360 越盾/股, 成交 227 万股。

投资建议: 经过两日分化后, 今日两市齐齐收涨, 反弹幅度也较上几个交易日略有改善。然而, 流动性的下降依然让人担忧。可见, 尽管同步上行, 但仍未有突破的迹象, 上涨势头因此缺乏力度。从技术面来讲, 各指数走势图均上穿 18 日均线, 发出短期积极信号。我们预计, 在接下来几个交易日, 市场将会继续小幅反弹。因此, 越南建设证券建议投资者保持谨慎态度, 仅对已有盈利的股票进行加仓。

❖越南建设证券提醒各位投资者, 虽然越南是东南亚投资热点, 但仍需
要注意控制投资风险, 谨慎选股。

价格变动按行业分类:

价格变动按行业分类

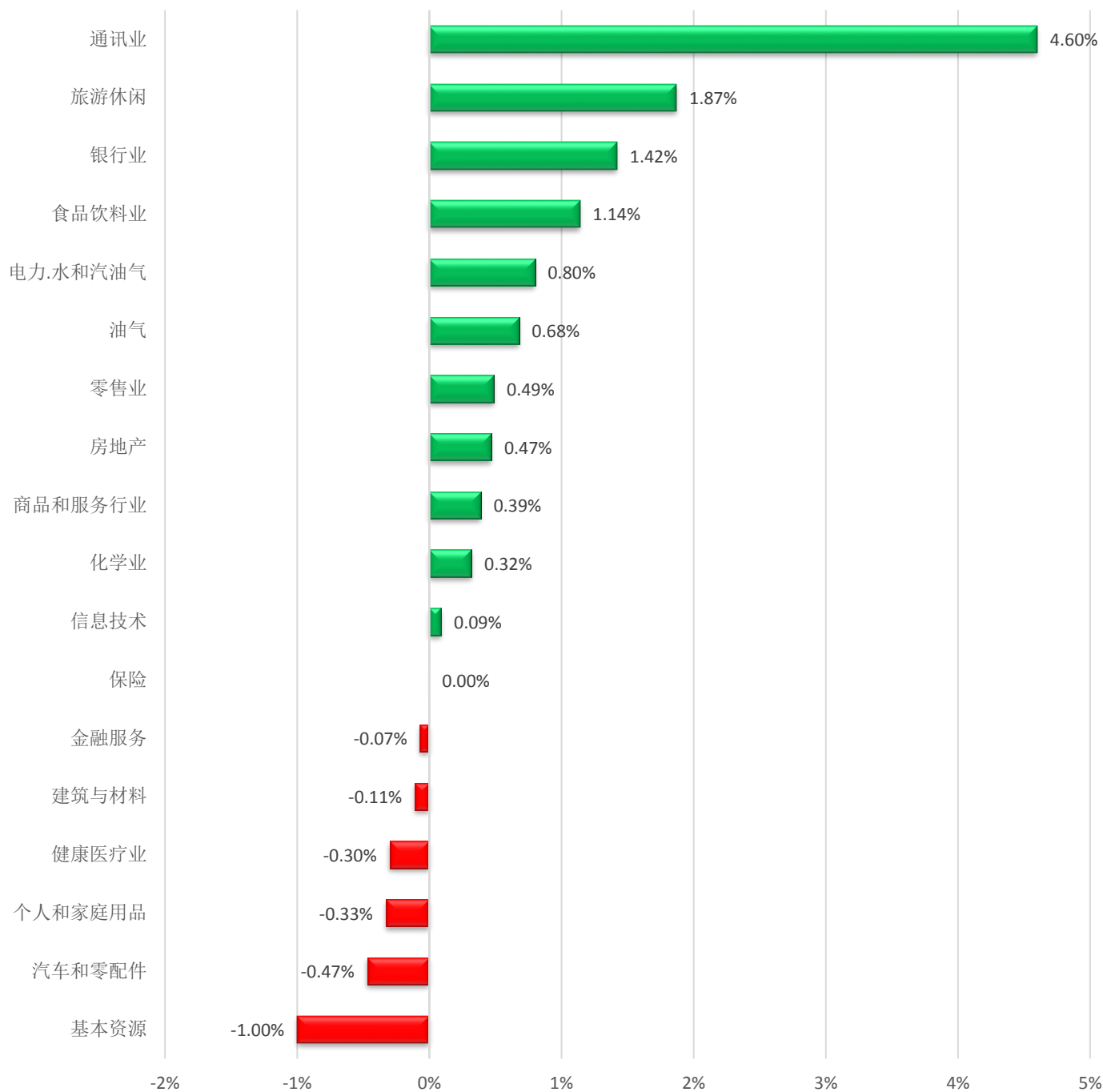

每日市场行情统计

HOSE 涨幅前五名排名

证券代码	交易总额	+/-	%	交易总量
DRL	47,050	3,050	6.93%	2,660
VMD	20,850	1,350	6.92%	30
TGG	6,360	410	6.89%	2,266,090
DTA	7,210	460	6.81%	10
RIC	6,950	440	6.76%	220

HNX 涨幅前五名排名

证券代码	交易总额	+/-	%	交易总量
ACM	800	100	14.29%	102,300
PVX	1,100	100	10.00%	438,218
BII	1,100	100	10.00%	43,700
L43	3,300	300	10.00%	100
TST	8,800	800	10.00%	16,300

HOSE 跌幅前五名排名

证券代码	交易总额	+/-	%	交易总量
DTT	9,580	-720	-6.99%	10
TIE	7,720	-580	-6.99%	10
MCP	24,800	-1,850	-6.94%	50
SVT	5,770	-430	-6.94%	810
THG	26,450	-1,950	-6.87%	19,980

HNX 跌幅前五名排名

证券代码	交易总额	+/-	%	交易总量
PVV	600	-100	-14.29%	20,100
NHP	800	-100	-11.11%	25,700
NST	18,900	-2,100	-10.00%	200
HHC	89,100	-9,900	-10.00%	117
TPP	15,300	-1,700	-10.00%	100

HOSE 交易额前五名排名

证券代码	交易总额	+/-	%	交易总量
HPG	35,200	-400	-1.12%	4,090,120
HQC	1,560	-20	-1.27%	3,194,970
TGG	6,360	410	6.89%	2,266,090
SSI	28,200	250	0.89%	1,561,150
DCM	10,250	100	0.99%	1,517,500

HNX 交易额前五名排名

证券代码	交易总额	+/-	%	交易总量
ACB	29,400	600	2.08%	3,171,523
SHB	7,400	100	1.37%	3,089,280
TNG	17,800	-400	-2.20%	1,582,607
SHS	13,700	100	0.74%	830,110
HAD	10,700	-100	-0.93%	505,600

HOSE 交易量前五名排名

证券代码	交易总额	+/-	%	交易总量
HPG	35,200	-400	-1.12%	4,090,120
OGC	3,680	90	2.51%	3,748,280
HQC	1,560	-20	-1.27%	3,194,280
FLC	5,260	-10	-0.19%	2,873,250
HSG	7,000	-50	-0.71%	2,458,800

HNX 成交量前五名排名

证券代码	交易总额	+/-	%	交易总量
ACB	29,400	600	2.08%	3,171,523
SHB	7,400	100	1.37%	3,089,280
PVS	19,200	400	2.13%	2,764,481
VCG	18,600	100	0.54%	2,695,893
TNG	17,800	-400	-2.20%	1,582,607

外国投资者交易综述:

12日内外国投资者交易累计统计

(十亿越盾)

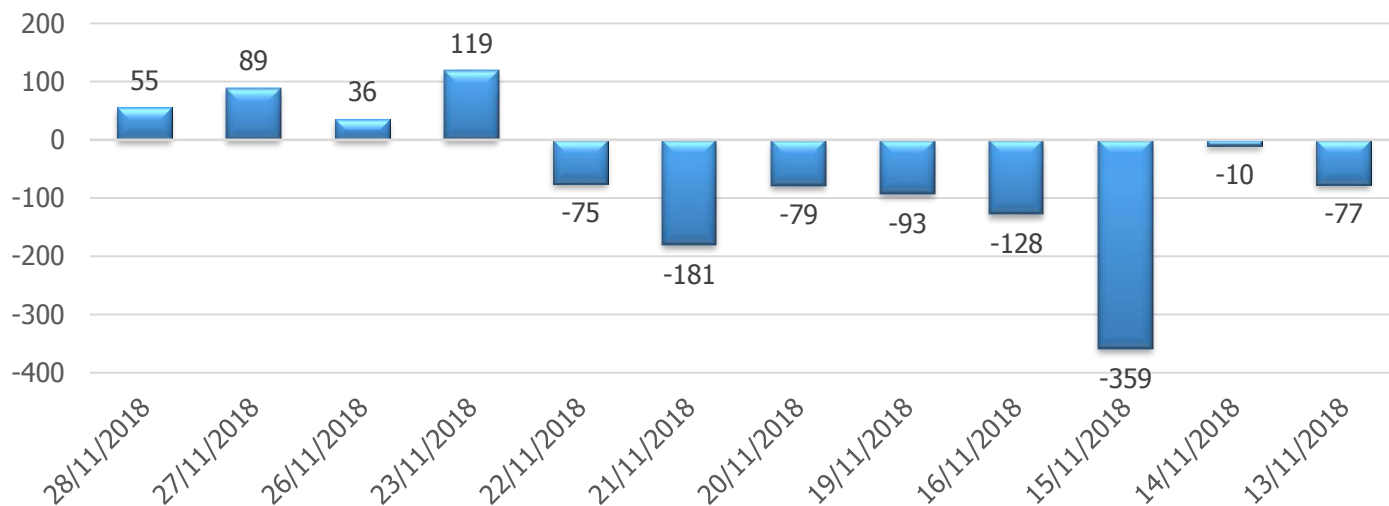

近12个月外国投资者交易累计统计

(十亿越盾)

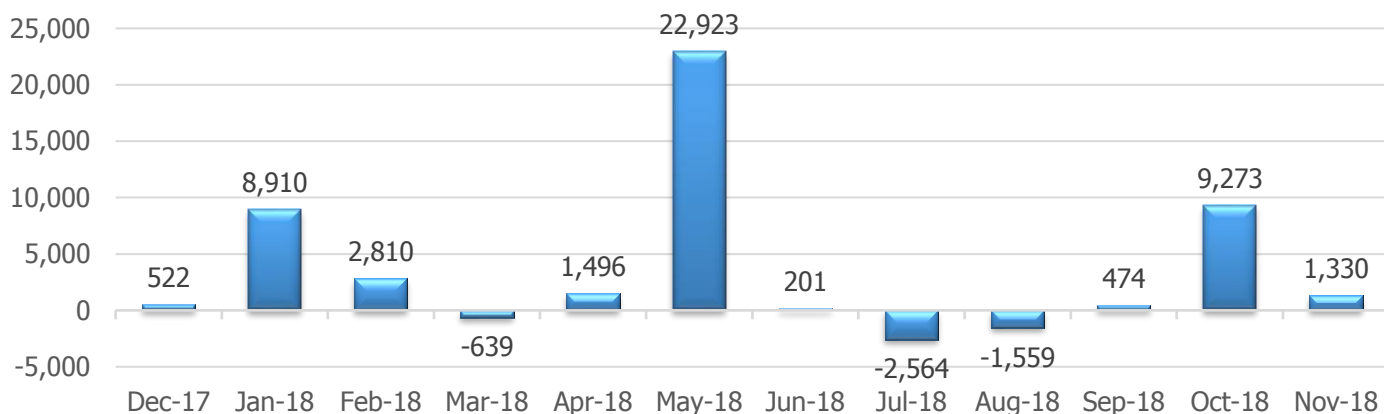

HOSE 外国投资者净买卖额排行

HNX 外国投资者净买卖额排行

净买入		净卖出	
证券代码	金额 (十亿越盾)	证券代码	金额 (十亿越盾)
VNM	125.45	HPG	59.94
VIC	21.10	GAS	29.03
GMD	7.51	VJC	24.01
SSI	7.41	MSN	6.35
HDB	6.35	SAB	4.76

净买入		净卖出	
证券代码	金额 (十亿越盾)	证券代码	金额 (十亿越盾)
PVS	0.91	MSC	47.67
DP3	0.26	VGC	3.82
HLD	0.14	TNG	0.81
DXP	0.09	SHB	0.29
LHC	0.09	PTI	0.23

越南大型外国投资基金

Vina Capital (VOF)												
次序	证券代码	%分布	市值	股票面 价值	EPS	ROA	ROE	P/E	P/B	交易量平 均6个月	收盘价	1年涨跌 幅
		%	十亿越盾	越盾	越盾	%	%	倍	倍	股票	一万越盾	%
1	HPG	13.40%	75,611	18,317	4,334	16.4%	26.8%	8.21	1.94	5,877,251	35,200	26.98%
2	VNM	10.90%	220,290	14,620	5,554	28.5%	38.9%	22.78	8.65	1,031,431	128,000	-15.55%
3	ACV	9.00%	174,717	13,733	2,841	11.1%	20.3%	28.25	5.84	95,361	79,600	-1.09%
4	KDH	6.30%	11,510	15,581	1,415	5.5%	8.5%	19.64	1.78	279,878	29,500	0.40%
5	PNJ	6.10%	15,322	20,860	5,651	18.8%	28.3%	16.72	4.53	536,793	95,500	18.31%
6	VJC	4.70%	68,622	22,986	10,037	15.1%	45.4%	12.62	5.51	773,762	129,500	20.56%
7	QNS	3.20%	12,345	17,170	3,824	14.7%	23.7%	11.03	2.46	283,943	42,300	-12.92%
8	EIB	3.10%	16,597	12,353	1,102	0.9%	8.6%	12.25	1.09	1,959,119	13,550	7.57%
9	CTD	3.00%	12,120	103,348	21,275	11.2%	22.5%	7.29	1.50	179,986	157,300	-30.85%
10	PVS	2.60%	8,986	22,715	1,748	3.1%	6.0%	10.76	0.83	5,282,283	19,200	14.29%
总额		62.80%										

Dragon Capital (VEIL)												
次序	证券代码	%分布	市值	股票面 价值	EPS	ROA	ROE	P/E	P/B	交易量平均 6个月	收盘价	1年涨跌 幅
		%	十亿越盾	越盾	越盾	%	%	倍	倍	股票	一万越盾	%
1	ACB	7.20%	35,918	15,651	3,498	1.2%	21.5%	8.23	1.84	4,295,254	29,400	6.52%
2	MWG	7.20%	36,327	18,953	6,464	12.2%	41.3%	13.06	4.45	610,724	84,600	-14.19%
3	MBB	7.07%	44,613	14,554	2,341	1.4%	14.9%	8.82	1.42	5,686,283	20,850	2.86%
4	VNM	6.27%	220,290	14,620	5,554	28.5%	38.9%	22.78	8.65	1,031,431	128,000	-15.55%
5	KDH	5.13%	11,510	15,581	1,415	5.5%	8.5%	19.64	1.78	279,878	29,500	0.40%
6	HPG	4.04%	75,611	18,317	4,334	16.4%	26.8%	8.21	1.94	5,877,251	35,200	26.98%
7	FPT	4.00%	26,229	19,350	5,305	11.7%	23.0%	8.06	2.21	955,404	42,800	-11.32%
8	GAS	3.94%	173,404	22,203	6,557	17.5%	25.7%	13.82	4.08	571,541	91,500	16.55%
9	ACV	3.59%	174,717	13,733	2,841	11.1%	20.3%	28.25	5.84	95,361	79,600	-1.09%
10	VJC	3.37%	68,622	22,986	10,037	15.1%	45.4%	12.62	5.51	773,762	129,500	20.56%
总额		51.81%										

Dragon Capital (VEF)												
次序	证券代码	%分布	市值	股票面 价值	EPS	ROA	ROE	P/E	P/B	交易量平均 6个月	收盘价	1年涨跌 幅
		%	十亿越盾	越盾	越盾	%	%	倍	倍	股票	一万越盾	%
1	VPB	14.23%	51,592	13,020	2,757	2.6%	24.1%	7.62	1.61	4,821,568	21,000	-14.62%
2	MWG	13.30%	36,327	18,953	6,464	12.2%	41.3%	13.06	4.45	610,724	84,600	-14.19%
3	PNJ	8.57%	15,322	20,860	5,651	18.8%	28.3%	16.72	4.53	536,793	95,500	18.31%
4	FPT	4.88%	26,229	19,350	5,305	11.7%	23.0%	8.06	2.21	955,404	42,800	-11.32%
5	MBB	4.79%	44,613	14,554	2,341	1.4%	14.9%	8.82	1.42	5,686,283	20,850	2.86%
6	DHG	4.63%	10,800	22,423	4,553	14.3%	21.0%	18.14	3.68	233,504	82,400	-20.54%
7	CTD	4.60%	12,120	103,348	21,275	11.2%	22.5%	7.29	1.50	179,986	157,300	-30.85%
8	CII	4.18%	6,399	20,173	329	-0.1%	-0.2%	79.49	1.30	737,035	26,200	-21.59%
9	CTI	3.52%	1,465	20,178	2,427	3.1%	9.6%	9.58	1.15	575,273	23,300	-14.44%
10	VCI	3.41%	8,394	23,161	5,375	13.6%	28.3%	9.58	2.22	152,010	50,900	-0.35%
总额		62.80%										

VNM ETF												
次序	证券代码	%分布	市值	股票面 价值	EPS	ROA	ROE	P/E	P/B	交易量平均 6个月	收盘价	1年涨跌 幅
		%	十亿越盾	越盾	越盾	%	%	倍	倍	股票	一万越盾	%
1	VIC	6.90%	323,950	16,325	1,205	1.6%	5.8%	84.22	6.22	2,030,233	102,000	61.61%
2	NVL	6.62%	62,171	19,045	2,395	3.7%	13.6%	28.39	3.57	2,625,172	69,100	46.75%
3	VNM	8.29%	220,290	14,620	5,554	28.5%	38.9%	22.78	8.65	1,031,431	128,000	-15.55%
4	VCB	5.44%	192,121	17,078	3,359	1.2%	20.3%	15.90	3.13	2,010,710	55,100	12.92%
5	MSN	5.47%	95,378	15,148	5,261	8.9%	26.1%	15.59	5.41	2,717,011	81,300	20.59%
6	ROS	3.86%	20,519	10,168	1,291	7.6%	14.0%	28.00	3.56	1,603,859	36,150	-76.89%
7	HPG	4.89%	75,611	18,317	4,334	16.4%	26.8%	8.21	1.94	5,877,251	35,200	26.98%
8	Mani	4.77%	103	12,185	1,009	6.5%	8.8%	6.74	0.56	26,260	6,800	-6.05%
9	SSI	4.16%	13,952	18,921	2,901	6.6%	14.4%	9.64	1.48	3,724,026	28,200	10.82%
10	Eclat	4.21%	25	17,931	1,776	6.8%	9.5%	7.94	0.79	26	15,500	5.86%
11	BVH	3.52%	68,407	20,798	1,673	1.3%	8.4%	58.34	4.69	114,605	97,300	69.29%
12	Synopex	2.44%	939	15,508	1,752	8.2%	9.6%	7.99	0.90	33,043	14,100	49.08%
13	SOCO	3.68%	4,179	12,075	1,168	2.7%	6.3%	9.50	0.92	933	11,100	-59.95%
14	RMIL	2.24%	11	10,483	1,079	0.0%	0.0%	9.26	0.95	0	10,000	0.00%
15	Hansae	4.06%	1,410	10,943	816	0.0%	0.0%	12.25	0.91	103	10,000	5.69%
16	VCG	1.85%	8,172	14,762	2,645	6.1%	16.7%	6.99	1.25	1,317,208	18,600	-26.77%
17	STB	1.83%	21,914	13,185	739	0.4%	6.3%	16.44	0.92	6,473,037	12,250	-3.19%
18	SBT	2.31%	10,874	12,369	940	3.0%	8.0%	23.34	1.77	3,724,736	21,950	7.33%
19	TCH	2.35%	7,366	12,065	947	7.8%	8.7%	22.01	1.73	1,026,284	20,700	13.14%
20	MCNEX	1.24%	20	0	-2,371	0.0%	0.0%	-2.36	0.00	44	5,600	5.66%
21	KDC	0.09%	5,080	29,379	-147	-0.2%	-0.2%	-168.23	0.84	318,690	24,700	-33.11%
22	DPM	1.26%	8,101	20,403	1,670	5.9%	7.8%	12.39	1.01	669,586	20,700	8.40%
23	NT2	1.23%	7,312	12,815	2,947	8.4%	18.5%	8.62	1.98	266,318	25,500	0.05%
24	HKG	0.07%	57	9,421	-901	10.0%	14.3%	-1.22	0.12	70,449	1,000	-52.17%
25	DCMI	0.19%	5,373	11,642	1,134	3.9%	7.8%	8.95	0.87	515,062	10,250	-12.75%
26	U.S.Dollar	-0.17%	319	13,647	1,693	7.3%	14.5%	6.14	0.76	18,132	10,350	13.60%
27	VRE	5.29%	71,728	11,928	1,060	5.6%	7.9%	29.07	2.58	2,027,856	31,000	-26.16%
总额		104.15%										

FTSE Vietnam Index ETF												
次序	证券代码	%分布	市值	股票面 价值	EPS	ROA	ROE	P/E	P/B	交易量平均 6个月	收盘价	1年涨跌 幅
		%	十亿越盾	越盾	越盾	%	%	倍	倍	股票	一万越盾	%
1	HPG	15.60%	75,611	18,317	4,334	16.4%	26.8%	8.21	1.94	5,877,251	35,200	26.98%
2	VIC	15.41%	323,950	16,325	1,205	1.6%	5.8%	84.22	6.22	2,030,233	102,000	61.61%
3	MSN	15.32%	95,378	15,148	5,261	8.9%	26.1%	15.59	5.41	2,717,011	81,300	20.59%
4	VNM	12.55%	220,290	14,620	5,554	28.5%	38.9%	22.78	8.65	1,031,431	128,000	-15.55%
5	VCB	6.80%	192,121	17,078	3,359	1.2%	20.3%	15.90	3.13	2,010,710	55,100	12.92%
6	NVL	5.84%	62,171	19,045	2,395	3.7%	13.6%	28.39	3.57	2,625,172	69,100	46.75%
7	ROS	5.14%	20,519	10,168	1,291	7.6%	14.0%	28.00	3.56	1,603,859	36,150	-76.89%
8	PVS	5.10%	8,986	22,715	1,748	3.1%	6.0%	10.76	0.83	5,282,283	19,200	14.29%
9	SSI	4.08%	13,952	18,921	2,901	6.6%	14.4%	9.64	1.48	3,724,026	28,200	10.82%
10	STB	2.88%	21,914	13,185	739	0.4%	6.3%	16.44	0.92	6,473,037	12,250	-3.19%
总额		88.72%										

MSCI Frontier Markets Index												
次序	证券代码	%分布	市值	股票面 价值	EPS	ROA	ROE	P/E	P/B	KLGDQB 6T	收盘价	1年涨跌幅
		%	十亿越盾	越盾	越盾	%	%	倍	倍	股票	一万越盾	%
1	VNM	5.65%	220,290	14,620	5,554	28.5%	38.9%	22.78	8.65	1,031,431	128,000	-15.55%
2	VIC	2.76%	323,950	16,325	1,205	1.6%	5.8%	84.22	6.22	2,030,233	102,000	61.61%
3	MSN	1.81%	95,378	15,148	5,261	8.9%	26.1%	15.59	5.41	2,717,011	81,300	20.59%
4	HPG	1.43%	75,611	18,317	4,334	16.4%	26.8%	8.21	1.94	5,877,251	35,200	26.98%
5	ROS	0.63%	20,519	10,168	1,291	7.6%	14.0%	28.00	3.56	1,603,859	36,150	-76.89%
6	NVL	0.58%	62,171	19,045	2,395	3.7%	13.6%	28.39	3.57	2,625,172	69,100	46.75%
7	VRE	0.48%	71,728	11,928	1,060	5.6%	7.9%	29.07	2.58	2,027,856	31,000	-26.16%
8	SSI	0.45%	13,952	18,921	2,901	6.6%	14.4%	9.64	1.48	3,724,026	28,200	10.82%
9	STB	0.32%	21,914	13,185	739	0.4%	6.3%	16.44	0.92	6,473,037	12,250	-3.19%
10	SAB	0.28%	155,190	25,960	7,192	22.0%	30.1%	33.65	9.32	87,577	250,000	-17.82%
11	PVS	0.20%	8,986	22,715	1,748	3.1%	6.0%	10.76	0.83	5,282,283	19,200	14.29%
12	SBT	0.19%	10,874	12,369	940	3.0%	8.0%	23.34	1.77	3,724,736	21,950	7.33%
13	HSG	0.15%	2,713	13,295	1,066	3.1%	13.4%	6.62	0.53	4,092,941	7,000	-65.82%
14	TCH	0.14%	7,366	12,065	947	7.8%	8.7%	22.01	1.73	1,026,284	20,700	13.14%
15	DPM	0.13%	8,101	20,403	1,670	5.9%	7.8%	12.39	1.01	669,586	20,700	8.40%
16	KBC	0.10%	6,083	18,685	1,131	2.8%	4.8%	11.45	0.69	2,279,304	12,850	-4.78%
总额		15.3%										

选股推荐:

	证券代码	最高 买入价	最高卖 出价	止损 价	收盘价	预期买 入价	预期 买入价	买入时间	卖出时间	盈率	状态
买入 推荐	CRE	42.6	47.3	38.8	42.5	42.2					择机买入
	VJC	129.3	143.4	117.8	129.5	128.0					择机买入
	CSV	30.0	33.3	27.3	30.1	29.7					择机买入
	CTD	155.7	172.7	141.9	157.3	154.2					择机买入
	VGC	16.2	17.9	14.7	16.3	16.0					择机买入
持有 列表	VEF	68.2	75.6	62.1	67.0	67.5		28/11/2018		-0.7%	持有
	C47	20.9	23.2	19.0	20.9	20.7		27/11/2018		1.0%	持有
	KBC	12.9	14.3	11.8	12.9	12.8		27/11/2018		0.4%	持有
	DHA	30.7	34.0	28.0	31.3	30.4		23/11/2018		3.0%	持有
	BFC	27.8	30.8	25.3	28.1	27.5		22/11/2018		2.0%	持有
	BMP	56.6	62.7	51.5	55.6	56.0		22/11/2018		-0.7%	持有
	CTG	22.9	25.4	20.9	22.8	22.7		20/11/2018		0.2%	持有
	POW	14.1	15.7	12.9	14.9	14.0		20/11/2018		6.4%	持有
	SJD	26.6	29.5	24.2	27.00	26.3		16/11/2018		2.7%	持有
	HAH	13.6	15.1	12.4	13.40	13.5		14/11/2018		-0.7%	持有
	VGT	12.7	14.1	11.6	12.40	12.6		14/11/2018		-1.6%	持有
	DGW	24.2	26.9	22.1	24.20	24.0		13/11/2018		0.8%	持有
CEO	13.0	14.4	11.9	13.50	12.9		13/11/2018		4.7%	持有	

	VIB	27.3	30.2	24.8	18.70	27.0	09/11/2018		-3.9%	持有	
	APC	37.4	41.4	34.0	34.70	37.0	05/11/2018		-6.2%	择机卖出	
	FTS	17.2	19.0	15.6	18.20	17.0	05/11/2018		7.1%	择机卖出	
	VEA	35.8	39.6	32.6	38.30	35.4	05/11/2018		8.2%	持有	
	DPM	18.7	20.7	17.0	20.70	18.5	01/11/2018		11.9%	持有	
	PXS	5.4	5.9	4.9	5.24	5.3	01/11/2018		-1.1%	持有	
	DP3	86.1	95.4	78.4	84.50	85.2	23/10/2018		-0.8%	持有	
	QNS	40.2	44.6	36.6	42.30	39.8	20/07/2018		6.3%	持有	
已卖 列表	ANV	24.0	26.7	21.9	28.35	23.8	24/10/2018	15/11/2018	20.6%	已卖	
	TNG	16.0	17.7	14.5	18.20	15.8	26/10/2018	28/11/2018	15.8%	已卖	
	VRE	35.5	39.3	32.3	30.20	35.1	26/10/2018	14/11/2018	5.6%	已卖	
	IDI	12.9	14.3	11.8	11.15	12.8	05/11/2018	28/11/2018	3.5%	已卖	
	HAT	40.4	44.8	36.8	37.00	40.0	24/10/2018	28/11/2018	-2.5%	已卖	
	MSR	21.5	23.9	19.6	20.5	21.3	20.6	21/11/2018	28/11/2018	-3.3%	已卖
	PDR	26.9	29.8	24.5	26.10	26.6	26.1	26/10/2018	14/11/2018	-1.9%	已卖
	DHG	84.5	93.7	77.0	82.00	83.7	82.4	06/11/2018	14/11/2018	-1.6%	已卖
	NAF	12.2	13.6	11.1	11.10	12.1	11.1	13/11/2018	15/11/2018	-8.3%	已卖
	SHI	6.7	7.4	6.1	6.48	6.6	6.1	06/11/2018	14/11/2018	-7.6%	已卖
	AAA	14.8	16.5	13.5	14.15	14.7	14.1	09/11/2018	14/11/2018	-4.1%	已卖
	BSR	16.3	18.0	14.8	15.60	16.1	16.0	01/11/2018	12/11/2018	-0.6%	已卖
	PLX	59.1	65.5	53.8	57.00	58.5	57.8	01/11/2018	12/11/2018	-1.2%	已卖
	NTC	65.7	72.8	59.8	73.30	65.00	74.0	16/08/2018	02/10/2018	29.5%	已卖
	POM	15.2	16.8	13.8	17.80	15.00	14.5	13/09/2018	08/10/2018	24.3%	已卖
	PAC	40.8	45.2	37.2	44.50	40.40	45.2	10/09/2018	12/10/2018	11.9%	已卖
	NDN	14.0	15.6	12.8	15.10	13.90	15.5	07/09/2018	12/10/2018	11.5%	已卖
	SAB	206.0	228.5	187.7	220.00	204.00	222.0	10/08/2018	22/10/2018	8.8%	已卖
	PTB	62.1	68.9	56.6	65.50	61.50	64.0	21/09/2018	18/10/2018	4.1%	已卖
	DVN	17.1	18.9	15.5	17.80	16.90	17.7	21/09/2018	09/10/2018	4.7%	已卖
	SSI	32.0	35.5	29.2	33.20	31.70	33.2	12/09/2018	02/10/2018	4.7%	已卖
	DHG	93.4	103.6	85.1	97.00	92.50	97.0	14/09/2018	03/10/2018	4.9%	已卖
	DCM	10.4	11.5	9.5	10.90	10.30	10.8	20/09/2018	08/10/2018	4.9%	已卖
	PDR	25.9	28.7	23.6	26.50	25.60	26.5	12/09/2018	08/10/2018	3.5%	已卖
	CAV	55.7	61.7	50.7	57.50	55.10	57.5	14/08/2018	08/10/2018	4.4%	已卖
	HSG	11.2	12.4	10.2	12.55	11.10	11.7	14/09/2018	11/10/2018	5.4%	已卖
	BMP	58.0	64.3	52.8	63.00	57.40	58.6	18/09/2018	11/10/2018	2.1%	已卖
	CAP	42.1	46.7	38.4	40.50	41.70	40.0	31/08/2018	18/10/2018	1.8%	已卖
PHR	26.6	29.5	24.2	28.00	26.30	26.4	18/09/2018	11/10/2018	0.4%	已卖	
DPR	37.1	41.1	33.8	37.50	36.70	37.6	23/08/2018	12/10/2018	2.5%	已卖	
PPC	18.2	20.2	16.6	18.25	18.0	18.7	19/07/2018	12/10/2018	3.9%	已卖	
TDT	11.9	13.2	10.9	11.80	11.80	12.5	15/10/2018	31/10/2018	5.9%	已卖	

VNCS 研究所- 邮箱: vncs.research@vn-cs.com

作者: 刘志抗

宏观经济&股市行情分析部-宏观经济&股市行情分析部门副主管

邮箱: khanglec@vn-cs.com

数据编辑者: 杜氏红

宏观经济&股市行情分析部-分析助理

邮箱: huongdt@vn-cs.com

VNCS 研究所

杜宝玉

副总兼 VNCS 研究所所长

邮箱: ngocdb@vn-cs.com

企业&行业分析部

阮德明

高级分析专员

邮箱: minhnd@vn-cs.com

陈武芳莲

分析专员

邮箱: lientvp@vn-cs.com

武锤阳

分析专员

邮箱: duongvt@vn-cs.com

宏观经济&股市行情分析部

刘志抗

宏观经济&股市行情分析部门副主管

邮箱: khanglec@vn-cs.com

杜氏红

分析助理

邮箱: huongdt@vn-cs.com

系统建议: 越南建设证券股份有限公司 (VNCS) 系统建议: 建立基于估值 12 个月目标价格和市场价格差异。

次序	(目标价格 - 当前价格) / 当前价格
买入	$\geq 20\%$
乐观	从 10% 至 20%
市场适度	从 -10% 至 +10%
不乐观	从 -10% 至 -20%
卖出	$\leq -20\%$

免责声明: 版权于 2018 年属于越南建设证券股份有限公司 (VNCS)。本材料中的所有信息和资料均来源于可靠渠道, VNCS 对这些信息的准确性及完整性不作任何保证。上述分析、观点、建议未必是 VNCS 官方观点, 大部分均是发布者基于目前市场情况而作出的。材料中的建议均由分析专员基于基本分析系统的基础上进行研究分析, 但 VNCS 及其雇员对使用或信赖本材料及其内容所引发的任何直接或间接损失概不负责。本材料版权归 VNCS 所有, 若未经授权不允许任何个人或组织进行复制、转载、发布或出版。

越南建设证券股份有限公司

河内市纸桥君中和坊陈维兴路 117 号 Grand Plaza 大厦

联系: +84 24 3926 0099 • 传真: 04.39263411 • 官网: <http://vn-cs.com> • QQ: [vncskefu02](https://www.qq.com/) • 微信: [vncskefu](https://www.wechat.com/)