

市场行情

获利回吐势力现身，越南股市两市同步收跌

2019/05/21

越南指数: -0.84 点 (-0.09%)

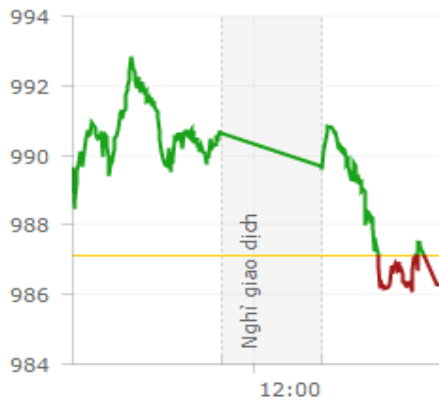

河内指数: -0.03 点 (-0.03%)

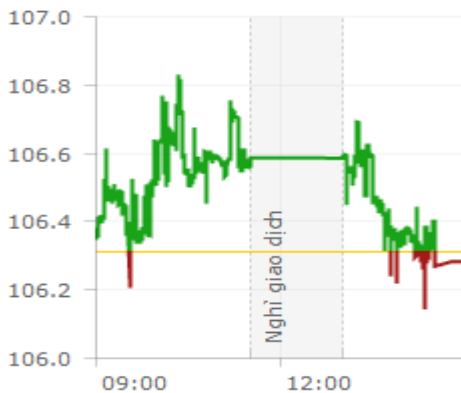

UPCOM 指数: +0.08 点 (+0.14%)

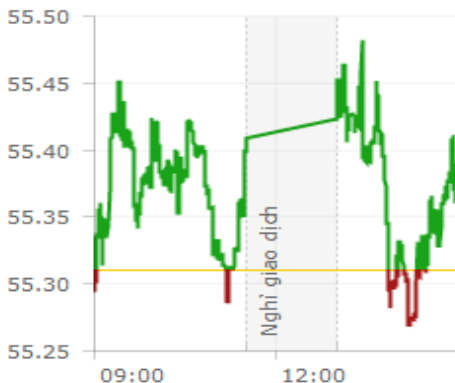

综述: 5月21日, 尽管成交量表现突出, 但仍未能助各指数保住涨势。截至收盘, 越南指数下跌 0.84 点, 报 986.29 点, 跌幅 0.09%, 成交 2.06 亿股, 成交总额为 9.58 万亿越盾。河内指数下跌 0.03 点, 报 106.28 点, 跌幅 0.03%, 成交 2760 万股, 成交总额为 3189.4 亿越盾。

交易量: 今日两市合计成交 2.34 亿股, 成交总额为 9.903 万亿越盾。其中, 大宗交易成交 8230 万股, 成交总额为 6.565 万亿越盾。

市场热点: 今日, 越南股市高开, 并在早盘表现积极。然而, 午盘市场反转下跌, 大多数大盘股走低, 对市场造成压力。其中, 越南牛奶 (VNM) 大跌 2.9% 至 13.35 万越盾/股。同时, ROS、PVS、PNJ、GAS、CTD 等蓝筹股也纷纷下行。具体而言, 越南油气 (GAS) 下跌 1.3% 至 11.15 万越盾/股; FLC Faros 建筑股份公司 (ROS) 下跌 3.1% 至 3.245 万越盾/股。此外, PVS、PVD、PVB 等油气股以及 D2D、LHG 等工业地产股票也微跌。

然而, 市场各大指数的调整幅度较小, 原因在于受到权重股的护盘, 如越南投资发展银行 (BID) 上涨 1.1% 至 3.305 万越盾/股; 越南兴旺股份贸易银行 (VPB) 上涨 1.1% 至 1.9 万越盾/股; FPT 股份公司 (FPT) 上涨 1.4% 至 4.59 万越盾/股; Masan 集团 (MSN) 上涨 3.7% 至 9.13 万越盾/股; 河内啤酒-白酒-饮料股份公司 (BHN) 甚至涨停并收盘挂单大量股票。在衍生市场上, 所有四个期货合约均大步走高, 高于 VN30 指数 9 点至 11 点, 显出目前投资者的情绪仍较为乐观。

建设证券股票 (CSI) 短评: 今日, 越南建设证券 (CSI) 保持上一日的平均价, 其收盘价为 2.33 万越盾/股。

外国投资交易综述: 在胡志明市场上, 外资净买入 4657 万股, 净买入总额为 5.59 万亿越盾。在河内市场上, 外资净卖出 200 万股, 净卖出总额为 176.4 亿越盾。

行业板块: 市场回归调整状态, 使涨跌板块数量平衡。在 9 个上涨板块中, 表现最为出色的是信息技术板块, 其涨幅为 1.35%, 其次是旅游板块, 其涨幅为 1.31%, 保险板块以 0.64% 排名第三, 其他板块涨幅不大。相反, 在收跌板块中, 跌幅最大的是油气板块, 其跌幅为 0.95%, 天然气、建筑和食品等板块的跌幅均为 1% 以下。

越南指数技术分析

短期预计: 积累
 中期预计: 调整
 长期预计: 涨

河内指数技术分析

短期预计: 积累
 中期预计: 调整
 长期预计: 涨

大盘股板块: TCB、BID、MBB、VPB、STB 等银行股和 MSN、SAB、VJC、FPT、DHG 等权重股仍走强,对越南指数提供助力。其中, Masan 集团 (MSN) 上涨 3.8%至 9.13 万越盾/股。与此同时,越南牛奶 (VNM) 和油气板块的跌势对市场造成负面影响。具体而言, VNM 下跌 2.9%至 13.35 万越盾/股、GAS 下跌 1.3%至 11.15 万越盾/股、石油钻井业务 (PVD) 下跌 1%至 2.11 万越盾/股。

流动性板块: ROS、FLC、AAA、HBC、SCR、KSH、HSG、HAG、ITA、ASM、DLG、HQC 等股票由于受到抛售压力的打击而下滑。今天胡志明市场上成交量最大的 FLC Faros 建筑股份公司 (ROS) 下跌 3.1%至 3.245 万越盾/股,成交 975 万股。

越南指数: 近 6 个月走势图



投资建议: 越南股市 7 个交易日连续强势上涨之后,今日获利回吐势力已现身,使越南指数收跌。今天,流动性强劲增长,尤其是成交总额的大幅度上涨,但其主要集中在大宗交易,因此对市场趋势影响不大。尽管两市均收跌,但波动幅度较小,两市指数收盘时仍高于 18 日和 65 日均线。因而,我们认为前几个交易日形成的积极信号在短期内仍存。越南建设证券建议投资者保持适度的持股比例,可以考虑对已经盈利的股票进行加仓,并等市场出现调整行情再建仓。

❖ 越南建设证券提醒各位投资者,虽然越南是东南亚投资热点,但仍需要注意控制投资风险,谨慎选股。

河内指数: 近 6 个月走势图



价格变动按行业分类:

价格变动按行业分类

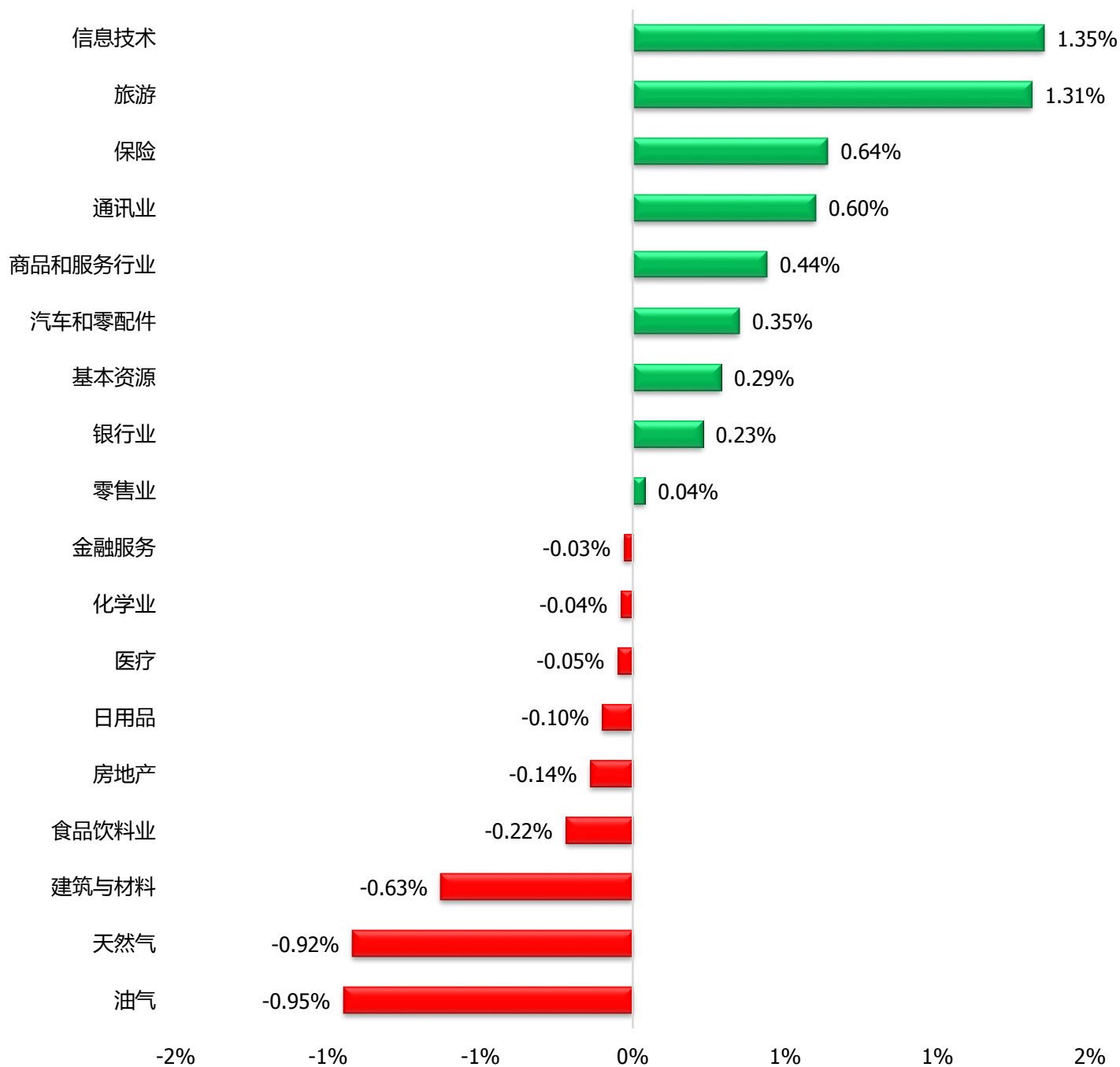

每日市场行情统计

HOSE 涨幅前五名排名

证券代码	交易总额	+/-	%	交易总量
NAV	8,880	580	6.99%	140
TS4	6,160	400	6.94%	41,490
BHN	104,800	6,800	6.94%	9,540
RDP	9,300	600	6.90%	19,000
CMV	12,400	800	6.90%	630

HNX 涨幅前五名排名

证券代码	交易总额	+/-	%	交易总量
SPI	1,000	100	11.11%	130,600
BAX	41,500	3,700	9.79%	9,300
BBS	12,400	1,100	9.73%	100
TPP	12,600	1,100	9.57%	159
HLY	23,000	2,000	9.52%	300

HOSE 跌幅前五名排名

证券代码	交易总额	+/-	%	交易总量
MCP	24,850	-1,850	-6.93%	120
DAT	16,900	-1,250	-6.89%	100
LCM	680	-50	-6.85%	36,960
DXV	3,160	-230	-6.78%	11,510
SII	17,200	-1,250	-6.78%	10

HNX 跌幅前五名排名

证券代码	交易总额	+/-	%	交易总量
ACM	500	-100	-16.67%	24,100
SFN	24,300	-2,700	-10.00%	20,900
TXM	6,400	-700	-9.86%	2,259
MAC	6,500	-700	-9.72%	100
VNF	20,700	-2,100	-9.21%	100

HOSE 交易额前五名排名

证券代码	交易总额	+/-	%	交易总量
STB	12,050	100	0.84%	5,450,380
HBC	16,900	-550	-3.15%	2,669,210
HVN	42,300	1,150	2.79%	2,206,220
KBC	14,100	0	0.00%	2,113,050
KSH	920	-60	-6.12%	1,857,150

HNX 交易额前五名排名

证券代码	交易总额	+/-	%	交易总量
ART	2,800	100	3.70%	1,780,568
ACB	29,400	100	0.34%	1,385,291
HUT	3,500	0	0.00%	1,343,209
DPS	600	0	0.00%	1,111,965
SHS	11,900	-300	-2.46%	1,006,920

HOSE 交易量前五名排名

证券代码	交易总额	+/-	%	交易总量
ROS	32,450	-1,050	-3.13%	9,753,530
STB	12,050	100	0.84%	5,450,380
FLC	4,620	-50	-1.07%	3,473,190
TCB	24,050	200	0.84%	3,217,110
AAA	17,550	-150	-0.85%	2,810,270

HNX 成交量前五名排名

证券代码	交易总额	+/-	%	交易总量
SHB	7,200	-100	-1.37%	3,331,288
PVS	24,900	-300	-1.19%	2,798,132
ART	2,800	100	3.70%	1,780,568
ACB	29,400	100	0.34%	1,385,291
MST	4,500	-100	-2.17%	1,372,800

外国投资者交易综述:

12日内外国投资者交易累计统计

(十亿越盾)

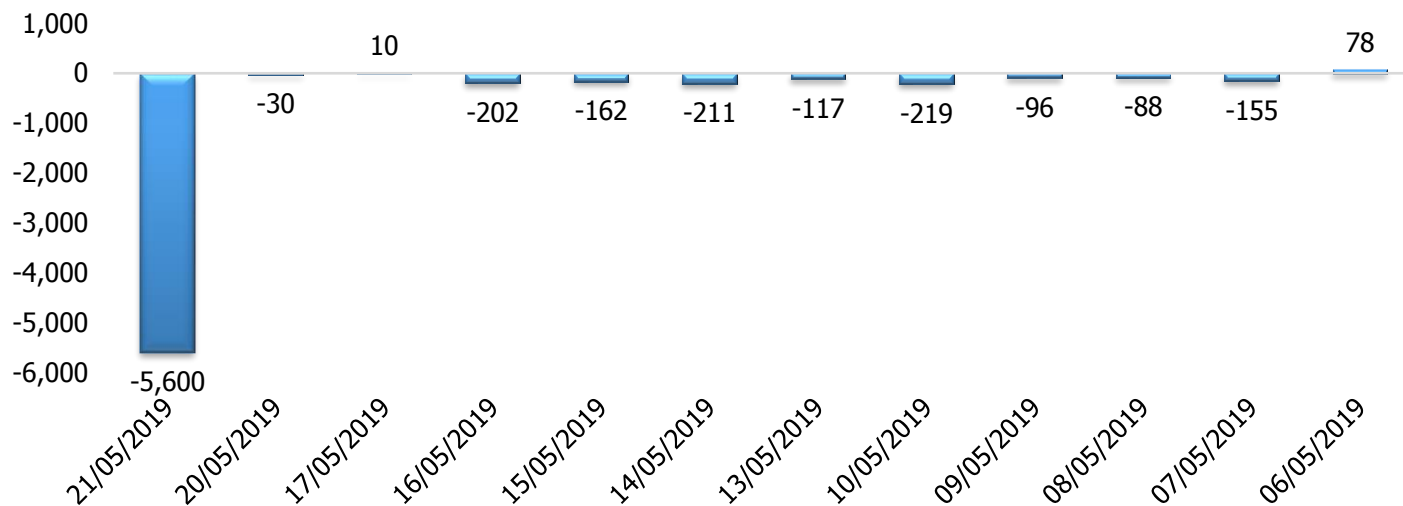

近12个月外国投资者交易累计统计

(十亿越盾)

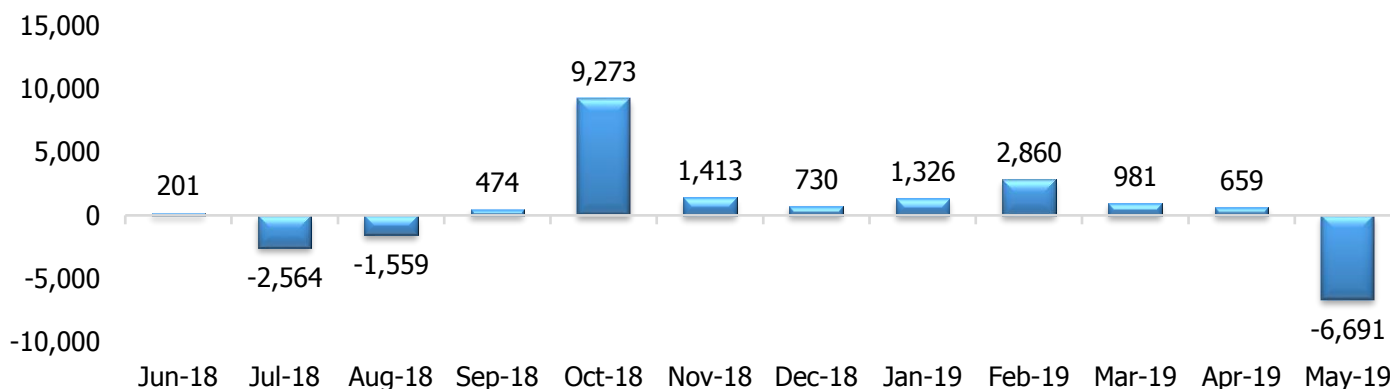

HOSE 外国投资者净买卖额排行

净买入		净卖出	
证券代码	金额 (十亿越盾)	证券代码	金额 (十亿越盾)
VIC	6011.00	VNM	77.67
FUESSV50	18.41	NBB	29.30
SSI	11.05	VHM	21.97
BVH	9.61	HPG	18.44
HVN	8.45	HBC	17.28

HNX 外国投资者净买卖额排行

净买入		净卖出	
证券代码	金额 (十亿越盾)	证券代码	金额 (十亿越盾)
PVI	1.19	SHS	8.34
BCC	1.15	PVS	6.23
VCS	0.39	HUT	3.43
SRA	0.38	TNG	1.43
DGC	0.33	NTP	1.31

越南大型外国投资基金

Vina Capital (VOF)												
次序	证券代码	%分布	市值	股票面 价值	EPS	ROA	ROE	P/E	P/B	交易量平 均 6 个月	收盘价	1 年涨跌 幅
		%	十亿越盾	越盾	越盾	%	%	倍	倍	股票	一万越盾	%
1	HPG	13.40%	69,664	19,811	3,843	16.4%	26.8%	8.53	1.66	4,746,600	32,900	-14.81%
2	VNM	10.90%	239,442	16,271	5,924	28.5%	38.9%	23.21	8.45	1,049,541	133,500	-0.67%
3	ACV	9.00%	176,028	15,020	3,319	11.1%	20.3%	24.36	5.38	121,660	82,800	-5.31%
4	KDH	6.30%	12,586	16,826	1,962	5.5%	8.5%	15.49	1.81	392,342	30,200	-8.64%
5	PNJ	6.10%	18,036	24,193	6,427	18.8%	28.3%	16.80	4.46	314,913	106,400	-8.75%
6	VJC	4.70%	64,073	28,629	9,812	15.1%	45.4%	12.06	4.13	866,265	118,800	-23.57%
7	QNS	3.20%	11,050	15,616	3,423	14.7%	23.7%	9.20	2.02	286,411	32,100	-11.20%
8	EIB	3.10%	22,990	12,393	404	0.9%	8.6%	46.29	1.51	4,886,800	18,400	26.78%
9	CTD	3.00%	8,975	107,381	18,125	11.2%	22.5%	6.48	1.09	184,858	115,700	-15.72%
10	PVS	2.60%	12,045	25,565	2,427	3.1%	6.0%	10.38	0.99	3,712,694	24,900	34.41%
	总额	62.80%										

Dragon Capital (VEIL)												
次序	证券代码	%分布	市值	股票面 价值	EPS	ROA	ROE	P/E	P/B	交易量平均 6 个月	收盘价	1 年涨跌 幅
		%	十亿越盾	越盾	越盾	%	%	倍	倍	股票	一万越盾	%
1	ACB	7.20%	36,542	17,947	4,297	1.2%	21.5%	6.82	1.63	2,591,271	29,400	-21.28%
2	MWG	7.20%	39,112	22,600	7,174	12.2%	41.3%	12.31	3.91	631,910	88,200	11.07%
3	MBB	7.07%	44,698	16,338	3,029	1.4%	14.9%	6.98	1.29	5,211,189	21,300	-14.68%
4	VNM	6.27%	239,442	16,271	5,924	28.5%	38.9%	23.21	8.45	1,049,541	133,500	-0.67%
5	KDH	5.13%	12,586	16,826	1,962	5.5%	8.5%	15.49	1.81	392,342	30,200	-8.64%
6	HPG	4.04%	69,664	19,811	3,843	16.4%	26.8%	8.53	1.66	4,746,600	32,900	-14.81%
7	FPT	4.00%	30,692	19,342	4,043	11.7%	23.0%	11.19	2.34	894,036	45,900	0.87%
8	GAS	3.94%	216,276	23,050	6,543	17.5%	25.7%	17.27	4.90	545,468	111,500	4.56%
9	ACV	3.59%	176,028	15,020	3,319	11.1%	20.3%	24.36	5.38	121,660	82,800	-5.31%
10	VJC	3.37%	64,073	28,629	9,812	15.1%	45.4%	12.06	4.13	866,265	118,800	-23.57%
	总额	51.81%										

Dragon Capital (VEF)												
次序	证券代码	%分布	市值	股票面 价值	EPS	ROA	ROE	P/E	P/B	交易量平均 6 个月	收盘价	1 年涨跌 幅
		%	十亿越盾	越盾	越盾	%	%	倍	倍	股票	一万越盾	%
1	VPB	14.23%	46,187	14,727	2,718	2.6%	24.1%	6.92	1.28	3,065,508	19,000	-34.65%
2	MWG	13.30%	39,112	22,600	7,174	12.2%	41.3%	12.31	3.91	631,910	88,200	11.07%
3	PNJ	8.57%	18,036	24,193	6,427	18.8%	28.3%	16.80	4.46	314,913	106,400	-8.75%
4	FPT	4.88%	30,692	19,342	4,043	11.7%	23.0%	11.19	2.34	894,036	45,900	0.87%
5	MBB	4.79%	44,698	16,338	3,029	1.4%	14.9%	6.98	1.29	5,211,189	21,300	-14.68%
6	DHG	4.63%	14,970	23,014	4,726	14.3%	21.0%	24.23	4.98	271,666	115,700	14.22%
7	CTD	4.60%	8,975	107,381	18,125	11.2%	22.5%	6.48	1.09	184,858	115,700	-15.72%
8	CII	4.18%	5,735	20,062	318	-0.1%	-0.2%	72.72	1.15	989,973	23,450	-23.09%
9	CTI	3.52%	1,477	20,037	2,036	3.1%	9.6%	11.52	1.17	935,452	23,400	-25.29%
10	VCI	3.41%	5,149	22,191	4,261	13.6%	28.3%	7.42	1.42	212,853	31,600	-55.01%
	总额	62.80%										

VNM ETF												
次序	证券代码	%分布	市值	股票面 价值	EPS	ROA	ROE	P/E	P/B	交易量平均 6个月	收盘价	1年涨跌 幅
		%	十亿越盾	越盾	越盾	%	%	倍	倍	股票	一万越盾	%
1	VIC	6.90%	373,101	17,219	1,086	1.6%	5.8%	107.68	6.79	753,018	117,500	15.01%
2	NVL	6.62%	54,831	21,090	3,720	3.7%	13.6%	15.72	2.77	1,116,642	59,400	11.22%
3	VNM	8.29%	236,135	16,271	5,924	28.5%	38.9%	22.89	8.33	1,050,462	137,500	1.58%
4	VCB	5.44%	247,753	19,661	4,372	1.2%	20.3%	15.28	3.40	1,204,060	67,800	19.12%
5	MSN	5.47%	100,612	25,970	4,485	8.9%	26.1%	19.28	3.33	1,454,861	88,000	-0.57%
6	ROS	3.86%	19,752	10,376	327	7.6%	14.0%	106.27	3.35	5,770,147	33,500	-54.21%
7	HPG	4.89%	68,496	19,811	3,843	16.4%	26.8%	8.39	1.63	4,757,993	32,800	-14.81%
8	Mani	4.77%	109	12,705	809	6.5%	8.8%	8.90	0.57	7,536	7,200	-3.08%
9	SSI	4.16%	13,086	18,274	2,168	6.6%	14.4%	11.85	1.41	1,661,132	26,100	-21.15%
10	Eclat	4.21%	24	16,900	1,906	6.8%	9.5%	7.24	0.82	3,348	13,800	26.75%
11	BVH	3.52%	54,950	21,696	1,509	1.3%	8.4%	51.97	3.61	155,714	78,600	-15.42%
12	Synopex	2.44%	852	13,232	1,505	8.2%	9.6%	8.44	0.96	58,766	12,800	32.78%
13	SOCO	3.68%	6,182	12,082	1,243	2.7%	6.3%	13.22	1.36	6,090	15,800	38.81%
14	RMIL	2.24%	11	10,711	1,163	0.0%	0.0%	8.60	0.93	150	10,000	0.00%
15	Hansae	4.06%	1,185	11,559	732	0.0%	0.0%	11.47	0.73	2	8,400	-24.01%
16	VCG	1.85%	11,396	14,414	1,213	6.1%	16.7%	21.26	1.79	2,372,648	26,200	47.29%
17	STB	1.83%	21,554	14,125	1,241	0.4%	6.3%	9.63	0.85	4,299,678	11,950	-6.27%
18	SBT	2.31%	9,374	11,767	850	3.0%	8.0%	21.01	1.52	2,372,883	18,300	12.19%
19	TCH	2.35%	7,507	12,184	737	7.8%	8.7%	28.83	1.74	810,551	21,250	-25.08%
20	MCNEX	1.24%	20	0	-2,371	0.0%	0.0%	-2.36	0.00	0	5,600	5.66%
21	KDC	0.09%	4,062	29,489	298	-0.2%	-0.2%	66.25	0.67	79,138	19,500	-42.27%
22	DPM	1.26%	6,868	20,201	1,460	5.9%	7.8%	12.02	0.87	493,957	17,550	-1.49%
23	NT2	1.23%	8,118	13,415	2,520	8.4%	18.5%	11.19	2.10	199,369	28,100	14.85%
24	HKG	0.07%	41	7,157	-2,785	10.0%	14.3%	-0.29	0.11	58,497	800	-60.00%
25	DCMI	0.19%	4,532	11,212	1,106	3.9%	7.8%	7.74	0.76	601,211	8,630	-18.35%
26	U.S.Dollar	-0.17%	420	15,192	2,543	7.3%	14.5%	5.39	0.90	7,440	13,850	12.74%
27	VRE	5.29%	83,837	12,483	1,064	5.6%	7.9%	33.85	2.88	3,431,017	36,150	-1.29%
总额		104.15%										

FTSE Vietnam Index ETF												
次序	证券代码	%分布	市值	股票面 价值	EPS	ROA	ROE	P/E	P/B	交易量平均 6个月	收盘价	1年涨跌 幅
		%	十亿越盾	越盾	越盾	%	%	倍	倍	股票	一万越盾	%
1	HPG	15.60%	69,664	19,811	3,843	16.4%	26.8%	8.53	1.66	4,746,600	32,900	-14.81%
2	VIC	15.41%	375,015	17,219	1,086	1.6%	5.8%	108.24	6.82	737,900	117,500	15.60%
3	MSN	15.32%	102,357	25,970	4,485	8.9%	26.1%	19.62	3.39	1,460,336	91,300	-4.86%
4	VNM	12.55%	239,442	16,271	5,924	28.5%	38.9%	23.21	8.45	1,049,541	133,500	-0.67%
5	VCB	6.80%	251,462	19,661	4,372	1.2%	20.3%	15.51	3.45	1,200,496	67,700	21.54%
6	NVL	5.84%	55,674	21,090	3,720	3.7%	13.6%	15.97	2.82	1,131,790	59,000	12.08%
7	ROS	5.14%	19,015	10,376	327	7.6%	14.0%	102.30	3.23	5,867,488	32,450	-56.09%
8	PVS	5.10%	12,045	25,565	2,427	3.1%	6.0%	10.38	0.99	3,712,694	24,900	34.41%
9	SSI	4.08%	13,289	18,274	2,168	6.6%	14.4%	12.04	1.43	1,670,740	26,050	-18.46%
10	STB	2.88%	21,554	14,125	1,241	0.4%	6.3%	9.63	0.85	4,310,798	12,050	-6.27%
总额		88.72%										

MSCI Frontier Markets Index												
次序	证券代码	%分布	市值	股票面 价值	EPS	ROA	ROE	P/E	P/B	KLGDQB 6T	收盘价	1年涨跌 幅
		%	十亿越盾	越盾	越盾	%	%	倍	倍	股票	一万越盾	%
1	VNM	5.65%	239,442	16,271	5,924	28.5%	38.9%	23.21	8.45	1,049,541	133,500	-0.67%
2	VIC	2.76%	375,015	17,219	1,086	1.6%	5.8%	108.24	6.82	737,900	117,500	15.60%
3	MSN	1.81%	102,357	25,970	4,485	8.9%	26.1%	19.62	3.39	1,460,336	91,300	-4.86%
4	HPG	1.43%	69,664	19,811	3,843	16.4%	26.8%	8.53	1.66	4,746,600	32,900	-14.81%
5	ROS	0.63%	19,015	10,376	327	7.6%	14.0%	102.30	3.23	5,867,488	32,450	-56.09%
6	NVL	0.58%	55,674	21,090	3,720	3.7%	13.6%	15.97	2.82	1,131,790	59,000	12.08%
7	VRE	0.48%	84,187	12,483	1,064	5.6%	7.9%	33.99	2.90	3,453,785	36,000	-2.37%
8	SSI	0.45%	13,289	18,274	2,168	6.6%	14.4%	12.04	1.43	1,670,740	26,050	-18.46%
9	STB	0.32%	21,554	14,125	1,241	0.4%	6.3%	9.63	0.85	4,310,798	12,050	-6.27%
10	SAB	0.28%	168,657	25,192	6,678	22.0%	30.1%	39.39	10.44	95,954	263,700	5.78%
11	PVS	0.20%	12,045	25,565	2,427	3.1%	6.0%	10.38	0.99	3,712,694	24,900	34.41%
12	SBT	0.19%	9,610	11,767	850	3.0%	8.0%	21.54	1.56	2,304,248	18,250	13.37%
13	HSG	0.15%	3,450	12,323	222	3.1%	13.4%	36.73	0.66	3,710,078	8,140	-29.56%
14	TCH	0.14%	7,507	12,184	737	7.8%	8.7%	28.83	1.74	810,374	21,250	-24.44%
15	DPM	0.13%	6,868	20,201	1,460	5.9%	7.8%	12.02	0.87	489,660	17,650	0.06%
16	KBC	0.10%	6,624	19,422	1,336	2.8%	4.8%	10.55	0.73	2,810,447	14,100	1.44%
总额		15.3%										

选股推荐:

	证券代 码	最高 买入 价	最高 卖出 价	止损 价	收盘价	预期买 入价	预期 卖出 价	买入时间	卖出时间	盈率	状态
买入推荐	CNG	26.7	29.6	24.3	26.60	26.40					择机买入
	DHC	40.0	44.4	36.4	40.50	39.60					择机买入
	GMC	44.0	48.8	40.1	45.30	43.60					择机买入
	HVN	42.1	46.7	38.4	42.30	41.70					择机买入
	MSN	89.9	99.7	81.9	91.30	89.00					择机买入
	PC1	23.8	26.4	21.7	23.95	23.60					择机买入
	STK	24.5	27.2	22.4	25.00	24.30					择机买入
	GVR	11.8	13.1	10.8	12.00	11.70					择机买入
	VGI	26.2	29.0	23.8	26.50	25.90					择机买入
持有列表	GEX	22.9	25.4	20.9	22.85	22.70		21/05/2019		0.7%	持有
	PHC	13.6	15.1	12.4	13.50	13.50		21/05/2019		0.0%	持有
	KSB	23.1	25.6	21.1	23.00	22.90		17/05/2019		0.4%	持有
	DPR	38.5	42.7	35.1	39.50	38.10		16/05/2019		3.7%	持有
	PTB	62.1	68.9	56.6	64.30	61.50		16/05/2019		4.6%	持有
	DQC	19.6	21.7	17.8	19.55	19.40		16/05/2019		0.8%	持有
	NBB	19.2	21.3	17.5	21.05	19.00		15/05/2019		10.8%	持有
	PVC	7.4	8.2	6.7	7.50	7.30		15/05/2019		2.7%	持有
	OIL	13.0	14.4	11.9	13.20	12.90		15/05/2019		2.3%	持有
SZC	15.8	17.5	14.4	17.80	15.60		14/05/2019		14.1%	持有	

DGW	22.8	25.3	20.8	23.35	22.60	14/05/2019		3.3%	持有		
SHS	11.8	13.1	10.8	11.90	11.70	14/05/2019		1.7%	持有		
SAB	246.2	273.1	224.3	263.70	243.80	10/05/2019		8.2%	持有		
SDI	66.7	73.9	60.7	75.50	66.00	10/05/2019		14.4%	持有		
HBC	16.5	18.3	15.0	16.90	16.30	09/05/2019		10.1%	持有		
PVB	19.1	21.2	17.4	20.00	18.90	09/05/2019		5.8%	持有		
GDT	39.4	43.7	35.9	38.85	39.00	08/05/2019		-0.4%	持有		
ELC	6.9	7.6	6.3	6.62	6.80	07/05/2019		-2.6%	持有		
ANV	26.9	29.8	24.5	29.55	26.60	06/05/2019		11.1%	持有		
BCC	8.5	9.4	7.7	8.80	8.40	06/05/2019		4.8%	持有		
NDN	13.1	14.6	12.0	15.50	13.00	03/05/2019		19.2%	持有		
SAS	27.0	29.9	24.6	25.40	26.70	03/05/2019		-4.9%	持有		
DPG	60.5	67.1	55.1	38.70	59.90	26/04/2019		-0.3%	持有		
SMB	33.8	37.5	30.8	32.80	33.5	20/03/2019		-2.1%	持有		
SFG	13.4	14.9	12.2	17.40	13.3	19/03/2019		30.8%	持有		
LTG	23.8	26.4	21.7	24.00	23.6	21/02/2019		1.7%	持有		
PVI	33.8	37.5	30.8	38.8	33.5	39.2	19/02/2019	04/10/2019	17.0%	已卖	
DHC	34.2	38.0	31.2	40.0	33.9	40.0	20/03/2019	06/05/2019	18.0%	已卖	
TV2	132.3	146.7	120.5	153.9	131.0	154.0	04/04/2019	15/05/2019	17.6%	已卖	
D2D	103.0	114.2	93.8	114.0	102.0	116.0	04/02/2019	18/04/2019	13.7%	已卖	
NTL	21.1	23.4	19.2	23.0	20.9	23.3	16/04/2019	06/05/2019	11.5%	已卖	
HT1	16.2	17.9	14.7	17.7	16.0	17.8	16/04/2019	16/05/2019	11.3%	已卖	
CAP	39.4	43.7	35.9	42.0	39.0	42.5	18/02/2019	19/04/2019	9.0%	已卖	
ACL	38.2	42.3	34.8	37.0	37.8	39.6	04/05/2019	04/10/2019	4.6%	已卖	
AAA	17.3	19.2	15.7	18.0	17.1	18.1	04/02/2019	18/04/2019	5.8%	已卖	
MSR	19.7	21.8	17.9	20.3	19.5	20.5	03/06/2019	18/04/2019	5.1%	已卖	
CII	24.1	26.8	22.0	24.45	23.90	24.5	28/02/2019	04/11/2019	2.5%	已卖	
GAS	106.6	118.2	97.1	107.9	105.5	108.5	04/09/2019	07/05/2019	2.8%	已卖	
OPC	46.7	51.7	42.5	47.8	46.2	47.8	25/12/2018	14/05/2019	3.5%	已卖	
已卖列表	IDI	8.7	9.6	7.9	8.5	8.6	8.6	12/04/2019	23/04/2019	0.0%	已卖
KHP	10.1	11.2	9.2	9.9	10.0	9.9	03/08/2019	08/05/2019	-1.0%	已卖	
TCW	21.8	24.2	19.9	19.60	21.60	19.6	26/04/2019	17/05/2019	-0.4%	已卖	
FCM	7.3	8.1	6.7	7.2	7.3	7.2	26/02/2019	10/05/2019	-0.1%	已卖	
PVO	4.6	5.2	4.2	4.3	4.6	4.3	03/07/2019	13/05/2019	-6.5%	已卖	
C32	30.7	34.0	28.0	29.0	30.4	29.3	04/05/2019	10/05/2019	-3.6%	已卖	
FTS	17.2	19.0	15.6	16.70	17.00	15.0	02/05/2019	07/05/2019	-0.1%	已卖	
CTS	9.6	10.6	8.7	9.5	9.5	9.5	12/04/2019	07/05/2019	-0.1%	已卖	
BID	35.2	39.1	32.1	33.1	34.9	33.5	17/04/2019	07/05/2019	-4.0%	已卖	
PTB	65.7	72.8	59.8	64.0	65.0	64.2	04/09/2019	24/04/2019	-1.2%	已卖	
NTP	37.6	41.7	34.2	35.00	37.20	35.0	24/04/2019	06/05/2019	-5.9%	已卖	
TLH	5.7	6.3	5.2	5.2	5.6	5.3	18/04/2019	03/05/2019	-5.4%	已卖	
VCS	65.7	72.8	59.8	63.5	65.0	63.5	22/04/2019	03/05/2019	-2.3%	已卖	
EVE	16.5	18.3	15.0	15.3	16.3	15.6	29/03/2019	03/05/2019	-4.3%	已卖	

PVS	23.0	25.5	21.0	22.3	22.8	22.4	04/09/2019	19/04/2019	-1.8%	已卖
ILS	15.2	16.8	13.8	14.5	15.0	14.9	04/10/2019	23/04/2019	-0.7%	已卖
XPH	5.7	6.3	5.2	5.2	5.6	5.2	15/03/2019	02/05/2019	-7.1%	已卖
VGG	69.2	76.7	63.0	64.3	68.5	64.5	17/04/2019	23/04/2019	-5.8%	已卖
PDR	29.5	32.7	26.9	28.4	29.2	28.5	04/09/2019	19/04/2019	-2.4%	已卖
RAL	89.9	99.7	81.9	83.1	89.0	85.0	22/03/2019	19/04/2019	-4.5%	已卖
VEA	53.1	58.9	48.4	48.5	52.6	49.7	27/03/2019	04/09/2019	-5.5%	已卖
NDN	13.6	15.1	12.4	12.8	13.5	13.0	04/05/2019	18/04/2019	-3.7%	已卖
HDG	43.6	48.4	39.7	42.0	43.2	42.0	04/09/2019	18/04/2019	-2.8%	已卖
DBC	24.6	27.3	22.4	22.4	24.4	22.4	04/09/2019	18/04/2019	-2.1%	已卖
VPH	6.6	7.3	6.0	6.2	6.5	6.4	04/04/2019	17/04/2019	-2.3%	已卖
HAG	5.7	6.3	5.2	5.2	5.6	5.3	27/03/2019	04/11/2019	-5.4%	已卖
L14	42.4	47.0	38.6	39.9	42.0	40.2	04/08/2019	04/11/2019	-4.3%	已卖
KSB	27.9	30.9	25.4	26.7	27.6	26.7	04/08/2019	04/11/2019	-3.3%	已卖
KDH	32.5	36.1	29.6	31.5	32.2	31.6	04/08/2019	04/10/2019	-1.9%	已卖
CTD	139.5	154.7	127.1	130.9	138.1	128.0	03/11/2019	04/10/2019	-7.3%	已卖
SHI	6.5	7.2	5.9	8.6	6.4	8.6	12/12/2018	22/02/2019	34.2%	已卖
HCM	45.3	50.3	41.3	28.0	44.9	29.5	23/01/2019	25/02/2019	26.7%	已卖
TTF	3.0	3.4	2.8	3.8	3.0	3.8	26/02/2019	22/03/2019	25.0%	已卖
LCG	8.6	9.5	7.8	10.3	8.5	10.5	18/01/2019	14/03/2019	23.5%	已卖
SLS	49.5	54.9	45.1	56.8	49.0	57.0	03/04/2019	19/03/2019	16.3%	已卖
TDH	10.2	11.3	9.3	11.6	10.1	11.9	25/01/2019	22/03/2019	17.8%	已卖
DHA	30.7	34.0	28.0	34.2	30.4	34.5	23/11/2018	03/08/2019	13.5%	已卖
LGL	8.2	9.1	7.5	9.1	8.1	9.2	14/03/2019	22/03/2019	13.6%	已卖
GMC	42.5	47.2	38.7	47.3	42.1	47.5	14/02/2019	20/03/2019	12.8%	已卖
HVN	34.8	38.6	31.7	38.3	34.5	38.3	03/01/2019	20/02/2019	11.0%	已卖
TMS	24.3	27.0	22.2	26.5	24.1	26.5	27/12/2018	27/02/2019	10.0%	已卖
SHS	10.4	11.5	9.5	11.4	10.3	11.5	15/01/2019	03/01/2019	11.7%	已卖
INN	29.6	32.8	27.0	31.0	29.3	31.5	21/02/2019	14/03/2019	7.5%	已卖
HVN	39.9	44.2	36.3	41.2	39.5	41.5	28/02/2019	22/03/2019	5.1%	已卖
NDN	12.4	13.8	11.3	13.3	12.3	13.2	02/11/2019	22/03/2019	7.3%	已卖
BCC	7.2	8.0	6.5	7.8	7.1	7.9	19/02/2019	22/03/2019	11.3%	已卖
VIB	18.1	20.0	16.5	19.0	17.9	19.0	18/01/2019	22/03/2019	6.1%	已卖
VPB	19.7	21.8	17.9	21.0	19.5	21.0	17/01/2019	22/03/2019	7.7%	已卖
QNS	40.2	44.6	36.6	42.00	39.8	42.5	20/07/2018	03/01/2019	6.8%	已卖
PAN	47.0	52.1	42.8	37.7	46.5	37.7	29/01/2019	25/02/2019	6.6%	已卖
TLH	5.2	5.7	4.7	5.31	5.10	5.3	27/02/2019	03/08/2019	4.3%	已卖
PTB	59.8	66.3	54.5	60.0	59.2	62.0	28/01/2019	25/02/2019	4.7%	已卖
VGT	11.6	12.9	10.6	11.9	11.5	12.0	31/01/2019	22/02/2019	4.3%	已卖
LHG	18.8	20.8	17.1	18.9	18.6	19.5	30/01/2019	03/01/2019	4.8%	已卖
ACV	86.4	95.8	78.7	86.5	85.5	87.0	14/02/2019	14/03/2019	1.8%	已卖
RAL	84.4	93.6	76.9	85.0	83.6	86.5	19/02/2019	20/03/2019	3.5%	已卖

VNCS 研究所- 邮箱: vncs.research@vn-cs.com

作者: 刘志抗

宏观经济&股市行情分析部-宏观经济&股市行情分析部门副主管

邮箱: khanglec@vn-cs.com

数据编辑者: 杜氏红

宏观经济&股市行情分析部-分析助理

邮箱: huongdt@vn-cs.com

VNCS 研究所

杜宝玉

副总兼 VNCS 研究所所长

邮箱: ngocdb@vn-cs.com

企业&行业分析部

阮德明

高级分析专员

邮箱: minhnd@vn-cs.com

陈武芳莲

分析专员

邮箱: lientvp@vn-cs.com

武锤阳

分析专员

邮箱: duongvt@vn-cs.com

宏观经济&股市行情分析部

刘志抗

宏观经济&股市行情分析部门副主管

邮箱: khanglec@vn-cs.com

杜氏红

分析助理

邮箱: huongdt@vn-cs.com

系统建议: 越南建设证券股份公司 (VNCS) 系统建议: 建立基于估值 12 个月目标价格和市场价格差异。

次序	(目标价格 - 当前价格) / 当前价格
买入	>=20%
乐观	从 10% 至 20%
市场适度	从 -10% 至 +10%
不乐观	从 -10% 至 - 20%
卖出	<= -20%

免责声明: 版权于 2018 年属于越南建设证券股份公司 (VNCS)。本材料中的所有信息和资料均来源于可靠渠道, VNCS 对这些信息的准确性及完整性不作任何保证。上述分析、观点、建议未必是 VNCS 官方观点, 大部分均是发布者基于目前市场情况而作出的。材料中的建议均由分析专员基于基本分析系统的基础上进行研究分析, 但 VNCS 及其雇员对使用或信赖本材料及其内容所引发的任何直接或间接损失概不负责。本材料版权归 VNCS 所有, 若未经授权不允许任何个人或组织进行复制、转载、发布或出版。

越南建设证券股份公司

河内市纸桥君中和坊陈维兴路 117 号 Grand Plaza 大厦

联系: +84 24 3926 0099 • 传真: 04.39263411 • 官网: <http://vn-cs.com> • QQ: [vncskefu02](https://www.qq.com) • 微信: [vncskefu](https://www.wechat.com)