

HƯỚNG DẪN SỬ DỤNG HỆ THỐNG CSI HOME TRADING V2.0

Quý khách thực hiện tải ứng dụng home trading tại website công ty www.vncsi.com.vn

- Click vào đây để tải ứng dụng
- Lựa chọn phiên bản phù hợp để tải và cài đặt

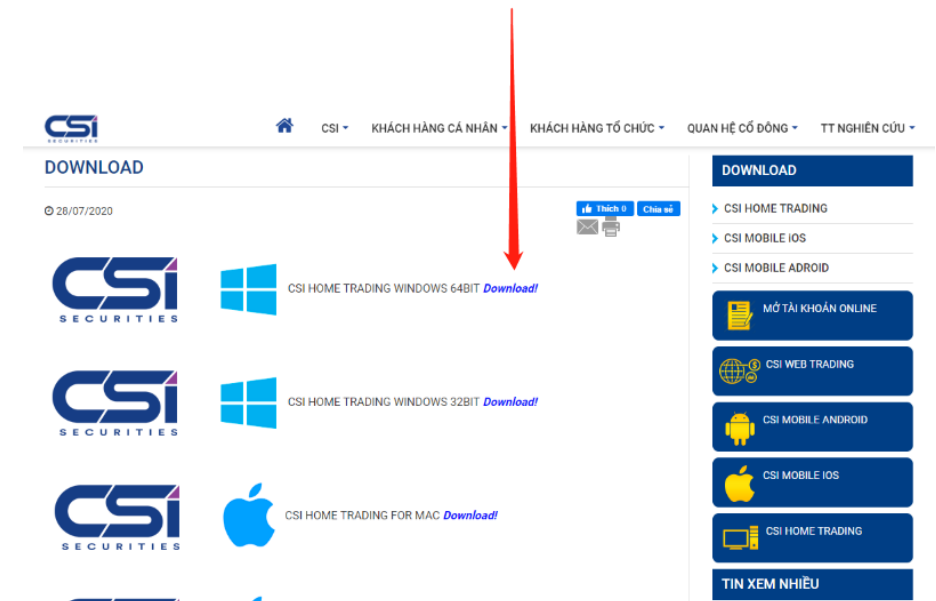

- Màn Hình ĐĂNG NHẬP

- Lựa Chọn Ngôn ngữ hiển thị: Quý khách có thể lựa chọn ngôn ngữ hiển thị bao gồm (Tiếng Việt, Và Tiếng Trung)
- Tên đăng nhập: tài khoản chứng khoán của khách hàng tại CSI.
- Mật khẩu: Mật khẩu đăng nhập hệ thống mà khách hàng được CSI cung cấp khi mở tài khoản.
- Lưu tên đăng nhập: khách hàng có thể chọn lưu tên đăng nhập để lần sau đăng nhập vào hệ thống sẽ không cần nhập lại thông tin, Tên đăng nhập
- Nhấn nút: **Đăng nhập**
- Quên Mật khẩu: Chức năng này được sử dụng khi khách hàng quên mật khẩu đăng nhập
- Đăng ký tài khoản: Chức năng này giúp khách hàng đăng ký thông tin mở tài khoản giao dịch chứng khoán
- Bản công bố rủi ro: cung cấp thông tin về bản công bố rủi ro của Chứng khoán CSI
- Chọn máy chủ kết nối: Khách hàng có thể lựa chọn máy chủ kết nối để đảm bảo kết nối ở các vị trí địa lý khi truy cập hệ thống (tại Việt Nam và Trung Quốc)

- Đăng nhập lần đầu

- Trong trường hợp khách hàng thực hiện đăng nhập tài khoản lần đầu tiên hệ thống sẽ yêu cầu thay đổi mật khẩu.

- Hệ thống yêu cầu khách hàng nhập mật khẩu hiện tại
- Sau đó nhập mật khẩu mới
- Xác nhận lại mật khẩu mới thêm 1 lần nữa
- Nhấn "Xác nhận để thay đổi mật khẩu"

• Quên Mật Khẩu

- Trong trường hợp không nhớ mật khẩu đăng nhập, quý khách nhấn vào “Quên mật khẩu?” để thực hiện Reset lại mật khẩu

- Hệ thống yêu cầu khách hàng nhập tên đăng nhập là số tài khoản giao dịch
- Sau đó nhập Email đã đăng ký trong quá trình mở tài khoản
- Hoặc số điện thoại đã đăng ký
- Nhấn “Tạo mới mật khẩu”
- Thông tin đăng nhập sẽ được gửi vào email và SMS khách hàng đã đăng ký

• Chọn máy chủ Kết nối

- CSI xây dựng 02 máy chủ giao dịch trực tuyến tại Việt Nam và 01 Máy chủ giao dịch trực tuyến tại Hongkong để thuận tiện cho quá trình kết nối giao dịch cũng như đảm bảo tốc độ, khách hàng có thể lựa chọn máy chủ kết nối theo vị trí địa lý để thực hiện giao dịch.
- Nhấn "Chọn máy chủ kết nối"
- Lựa chọn Cụm máy chủ tại Việt nam Hoặc HongKong

STT	Máy chủ	Trạng thái kết nối
1	Máy chủ VietNam 1	Đang kết nối
2	Máy chủ VietNam 2	Kết nối

STT	Máy chủ	Trạng thái kết nối
1	Máy chủ HongKong 1	Kết nối
2	Máy chủ HongKong 2	Kết nối

- Lựa chọn máy chủ và nhấn "Kết nối"
- Hệ thống sẽ xác nhận lại 1 lần nữa.
- Khi khách hàng nhấn xác nhận hệ thống sẽ khởi động lại và thiết lập kết nối đến máy chủ đã lựa chọn

• Đăng nhập và giao diện home trading

- Sau khi nhấn “Đăng nhập” hệ thống sẽ yêu cầu khách hàng xác nhận mã OTP. Mã OTP được CSI cung cấp dưới 2 hình thức là SMS và thẻ ma trận

Xác nhận mã OTP

OTP 11

Mã xác thực

112

Xác nhận

Bỏ qua

- Khách hàng nhập mã OTP và nhấn “Xác nhận”
- Khách hàng có thể bỏ qua bước này, tuy nhiên khi phát sinh giao dịch khách hàng buộc phải xác nhận lại OTP một lần duy nhất

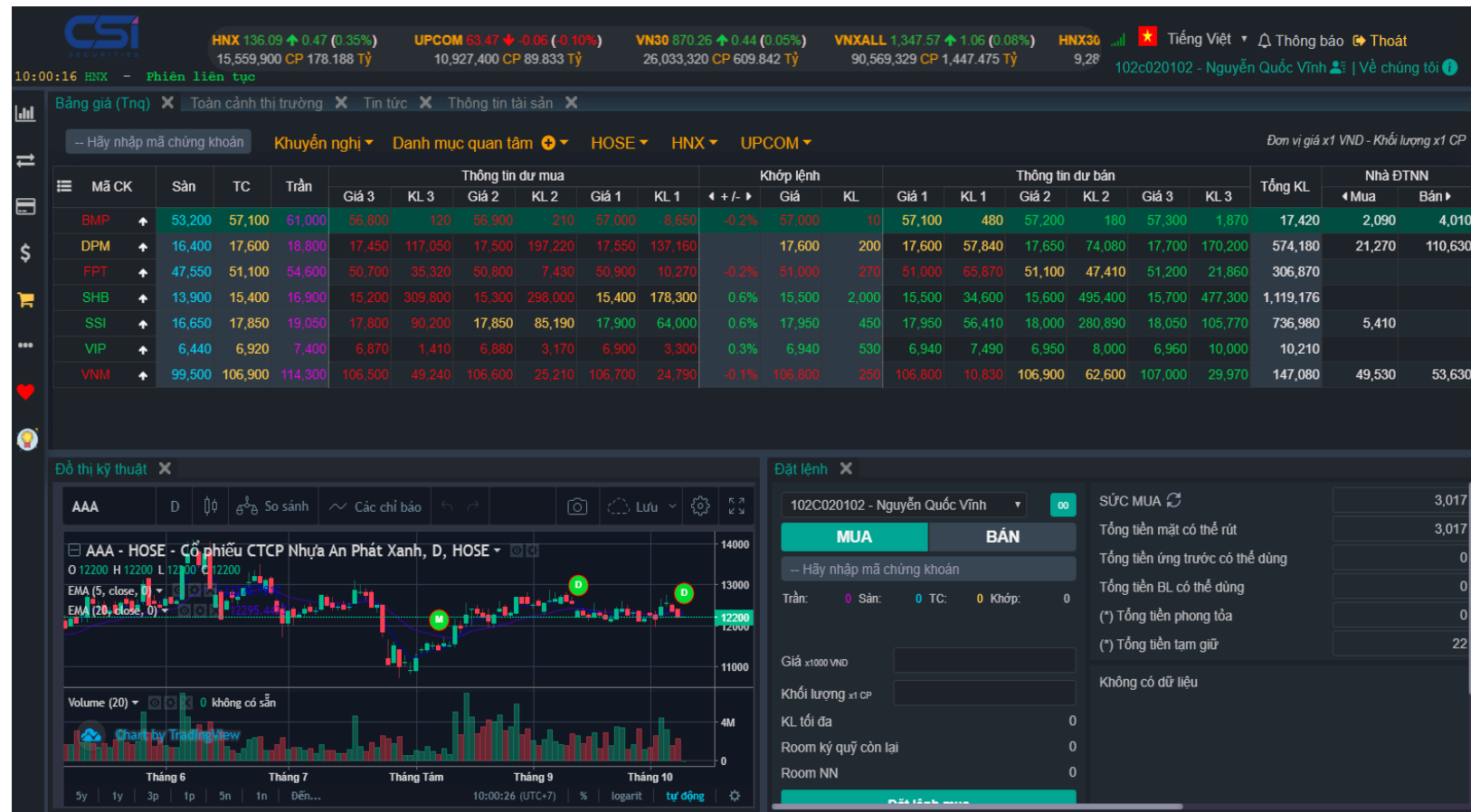

- Kéo thả và lựa chọn vị trí đặt chức năng trong home trading
- Khi lựa chọn một chức năng trong home trading, hệ thống sẽ yêu cầu khách hàng lựa chọn vị trí đặt chức năng và khách hàng có thể đặt ở bất kỳ vị trí nào trên màn hình home và chỉnh sửa kích thước to nhỏ theo nhu cầu.

UPCOM 63.65 ↑ 0.12 (0.18%)
15,481,300 CP 122.656 Tỷ
VN30 869.97 ↑ 0.15 (0.02%)
36,364,660 CP 872.230 Tỷ
VNXALL 1,346.90 ↑ 0.39 (0.03%)
122,265,565 CP 1,997.357 Tỷ
HNX30 255.50 ↑ 1.08 (0.42%)
11,987,000 CP 182.409 Tỷ

🇻🇳 Tiếng Việt
🔔 Thông báo
🚪 Thoát

10:27:16 HNX - Phiên liên tục
102c020102 - Nguyễn Quốc Vĩnh | Về chúng tôi

Bảng giá (Tnq) ✕
Khuyến nghị
Danh mục quan tâm
HOSE
HNX
UPCOM

-- Hãy nhập mã chứng khoán
Đơn vị giá x1 VND - Khối lượng x1 CP

Mã CK	Sàn	TC	Trần	Thông tin dư mua						Khớp lệnh		Thông tin dư bán						Tổng KL	Nhà ĐTNN			
				Giá 3	KL 3	Giá 2	KL 2	Giá 1	KL 1	← + / - →	Giá	KL	Giá 1	KL 1	Giá 2	KL 2	Giá 3		KL 3	◀ Mua	Bán ▶	
BMP	↑	53,200	57,100	61,000	56,900	20	57,000	830	57,100	930		57,100	230	57,300	2,540	57,400	500	57,600	3,910	33,340	4,690	9,050
DPM	↑	16,400	17,600	18,800	17,450	122,200	17,500	203,720	17,550	148,130		17,600	500	17,600	20,150	17,650	118,710	17,700	243,570	879,280	62,110	185,930
FPT	↑	47,550	51,100	54,600	50,700	93,670	50,800	69,400	50,900	85,680	-0.2%	51,000	20	51,000	71,000	51,100	53,830	51,200	47,090	362,570		
SHB	↑	13,900	15,400	16,900	15,200	322,300	15,300	354,900	15,400	278,100		15,400	600	15,500	242,300	15,600	542,100	15,700	531,200	1,202,987		17,132
SSI	↑	16,650	17,850	19,050	17,950	94,670	18,000	54,420	18,050	8,500	1.1%	18,050	2,500	18,100	173,090	18,150	140,260	18,200	210,170	1,588,740	11,070	
VIP	↑	6,440	6,920	7,400	6,880	4,190	6,900	1,910	6,920	1,000	0.3%	6,940	10	6,930	2,470	6,940	6,960	6,950	9,100	20,220		
VNM	↑	99,500	106,900	114,300	106,500	58,250	106,600	41,030	106,700	31,950	-0.1%	106,800	490	106,800	45,050	106,900	62,660	107,000	40,520	213,170	57,470	56,350

Đặt lệnh ✕

102C020102 - Nguyễn Quốc Vĩnh
00

MUA
BÁN

-- Hãy nhập mã chứng khoán

Trần: 0
Sàn: 0
TC: 0
Khớp: 0

Giá x1000 VND

Khối lượng x1 CP

KL tối đa
0

Room ký quỹ còn lại
0

Room NN
0

Đặt lệnh mua

SỨC MUA
3,017

Tổng tiền mặt có thể rút
0

Tổng tiền ứng trước có thể dùng
0

Tổng tiền BL có thể dùng
0

(*) Tổng tiền phong tỏa
0

(*) Tổng tiền tạm giữ
22

Không có dữ liệu

Đồ thị kỹ thuật

Kéo và thả ở vị trí phù hợp

Hoặc nhấn ESC để hủy

- Thông tin thị trường → tin tức
- Tin tức CSI luôn được cập nhật và mang đến cho nhà đầu tư thông tin mới nhất trên thị trường

JM 63.70 ↑ 0.17 (0.26%)
75,800 CP 132.496 Tỷ
VN30 871.02 ↑ 1.20 (0.14%)
39,843,030 CP 964.173 Tỷ
VNXALL 1,349.11 ↑ 2.60 (0.19%)
140,869,729 CP 2,374.102 Tỷ
HNX30 256.21 ↑ 1.79 (0.70%)
15,127,200 CP 229.047 Tỷ
VNI 919.8
148,684.31

🇻🇳 Tiếng Việt
🔔 Thông báo
🚪 Thoát

10:37:34 HNX
Phiên liên tục
102c020102 - Nguyễn Quốc Vĩnh
Về chúng tôi

Tin tức

1 - CSI PHÁT ĐỘNG CUỘC THI ĐẦU TƯ LỚN NHẤT NĂM 2020 "ĐẠI CHIẾN CHỨNG KHOÁN" VỚI TỔNG GIẢI THƯỞNG LÊN TỚI 1.68 TỶ ĐỒNG

Nhằm tạo ra sân chơi cạnh tranh cho các nhà đầu tư thông thái, đồng thời làm nóng lại nền kinh tế âm ỉ bị ảnh hưởng bởi dịch bệnh, CTCP Chứng khoán Kiến thiết Việt Nam (CSI) đã phát động cuộc thi Đại chiến chứng khoán với hàng loạt giải thưởng lớn hấp dẫn.

Trung tâm nghiên cứu 09/10/2020 08:26:11

2 - Lãi suất giảm sâu nhà đầu tư lại ồ ạt mở tài khoản chứng khoán

Trong tháng 9, nhà đầu tư trong nước đã mở mới 31.418 tài khoản. Lũy kế 9 tháng đầu năm các nhà đầu tư trong nước đã mở mới gần 253.000 tài khoản, nhiều hơn 64.000 tài khoản so với cả năm 2019.

Trung tâm nghiên cứu 09/10/2020 08:24:22

3 - Thị trường xuất khẩu sẽ "bùng nổ"

Có đến 45,6% trong số 6.500 doanh nghiệp (DN) được khảo sát nhận định, xu hướng xuất khẩu kinh doanh quý 4 sẽ tốt hơn. Thị trường xuất khẩu sẽ "bùng nổ" về sức mua do đã bị nén thời gian khá dài.

Trung tâm nghiên cứu 09/10/2020 08:20:47

4 - Bloomberg: Loạt doanh nghiệp Hàn Quốc đưa nhà máy từ Trung Quốc sang Việt Nam bất chấp Chính phủ kêu gọi về nước

Theo Bloomberg, lý do khiến các tập đoàn Hàn Quốc không đưa dây chuyền sản xuất Trung Quốc về nước là chi phí nhân công cao. Thay vào đó, họ tìm cách chuyển đến thị trường Đông Nam Á, trong đó chủ yếu là Việt Nam.

Trung tâm nghiên cứu 09/10/2020 08:20:06

5 - Chỉ số giá trị vốn hóa các công ty niêm yết của Việt Nam tiếp tục tăng 9 bậc

CSI News

Lãi suất giảm sâu nhà đầu tư lại ồ ạt mở tài khoản chứng khoán

Số liệu từ Trung tâm lưu ký Chứng khoán Việt Nam (VSD) cho biết trong tháng 9 có 31.418 tài khoản, tăng hơn 3.000 tài khoản so với tháng trước đó. Trong đó, số lượng nhà đầu tư cá nhân mở mới trong tháng 9 là 31.340 và 78 tài khoản mở mới từ các tổ chức.

Như vậy sau 2 tháng liên tiếp "hạ nhiệt" số lượng tài khoản nhà đầu tư nội mở mới trong tháng 9 vừa qua đã vượt lên trên con số 30.000.

Lũy kế 9 tháng đầu năm, các nhà đầu tư trong nước đã mở mới gần 253.000 tài khoản, nhiều hơn 64.000 tài khoản so với cả năm 2019 (gần 189.000 tài khoản). Trong đó, số lượng tài khoản mở mới kể từ khi dịch Covid-19 bùng phát (từ tháng 3 tới nay) lên tới gần 225.000 tài khoản.

Cũng theo số liệu từ VSD, trong tháng 9 vừa qua, số lượng tài khoản nhà đầu tư nước ngoài mở mới là 291, con số cao nhất kể từ khi dịch Covid-19 bùng phát mạnh vào tháng 2 tới nay.

Việc khối ngoại gia tăng mở tài khoản có thể đến từ việc Việt Nam dần cho phép các chuyên gia, lao động kỹ thuật nước ngoài nhập cảnh cũng như mở lại một số đường bay quốc tế.

Như vậy, toàn thị trường có thêm 31.709 tài khoản chứng khoán được mở mới. Lũy kế tới hết tháng 9/2020, số lượng tài khoản chứng khoán tại Việt Nam đạt 2,63 triệu tài khoản, tương đương 2,7% dân số Việt Nam.

CÁC KÊNH ĐẦU TƯ NGOÀI CHỨNG KHOÁN KÉM HẤP DẪN

Theo đánh giá của CTCK KBSV, việc nhà đầu tư nội ồ ạt mở tài khoản chứng khoán thuir gian gần đây đến từ việc các kênh đầu tư ngoài chứng khoán đang trở nên kém hấp dẫn như **Lãi suất** huy động giảm xuống mức thấp; Giá **vàng** giao động quanh mức cao so với lịch sử và chênh lệch khá lớn so với vàng thế giới; Kênh bất động sản thanh khoản suy yếu do dịch Covid-19 và Kênh trái phiếu doanh nghiệp bị siết lại vì Nghị định 81 có hiệu lực vào đầu tháng 9.

- Thông tin thị trường → Bảng giá
- Khách hàng có thể xem bảng giá chứng khoán trong danh mục khuyến nghị của CSI
- Bảng giá chứng khoán HOSE, Bảng giá các chỉ số HOSE
- Bảng giá chứng khoán HNX, bảng giá các chỉ số HNX
- Bảng giá UPCOM
- Bảng giá Danh mục quan tâm.

10:39:16 HNX - Phiên liên tục

ALL 1,349.78 ↑ 3.27 (0.24%) HNX30 256.13 ↑ 1.71 (0.67%) VNI 920.44 ↑ 1.60 (0.17%) HNX 136.80 ↑ 1.19 (0.88%) UPCOM 16.34f

42,768,547 CP 2,413.805 Tỷ 15,213,600 CP 230.192 Tỷ 150,955,004 CP 2,365.214 Tỷ 24,115,300 CP 286.152 Tỷ

Tiếng Việt Thông báo Thoát

102c020102 - Nguyễn Quốc Vĩnh | Về chúng tôi

Bảng giá (Tnq) X

-- Hãy nhập mã chứng khoán Khuyến nghị Danh mục quan tâm HOSE HNX UPCOM

Đơn vị giá x1 VND - Khối lượng x1 CP

Mã CK	Sàn	TC	Trần	Thông tin dư mua						Khớp lệnh		Thông tin dư bán						Tổng KL	Nhà ĐTNN			
				Giá 3	KL 3	Giá 2	KL 2	Giá 1	KL 1	← +/ - →	Giá	KL	Giá 1	KL 1	Giá 2	KL 2	Giá 3		KL 3	← Mua	Bán →	
BMP	↑	53,200	57,100	61,000	57,000	1,720	57,100	1,360	57,200	230	0.2%	57,200	270	57,300	1,320	57,600	3,890	57,700	3,510	38,370	4,720	11,140
DPM	↑	16,400	17,600	18,800	17,450	91,700	17,500	159,770	17,550	96,650		17,600	8,700	17,600	25,250	17,650	110,810	17,700	250,840	917,960	62,110	185,930
FPT	↑	47,550	51,100	54,600	50,800	15,280	50,900	48,880	51,000	74,670	-0.2%	51,000	3,000	51,100	45,840	51,200	59,450	51,300	68,890	461,570		
SHB	↑	13,900	15,400	16,900	15,200	328,700	15,300	344,900	15,400	319,400		15,400	1,100	15,500	277,600	15,600	553,300	15,700	534,600	1,263,997		17,132
SSI	↑	16,650	17,850	19,050	17,950	46,680	18,000	39,270	18,050	960	1.4%	18,100	6,050	18,100	210,320	18,150	153,570	18,200	221,400	1,689,440	23,850	
VIP	↑	6,440	6,920	7,400	6,880	4,190	6,900	2,910	6,910	1,000	0.1%	6,930	100	6,930	3,220	6,940	6,960	6,950	9,100	21,320		
VNM	↑	99,500	106,900	114,300	106,500	71,290	106,600	38,460	106,700	37,460	-0.1%	106,800	190	106,800	20,920	106,900	82,400	107,000	52,340	236,980	60,070	60,660

• Thông tin thị trường → Bảng giá → Tạo danh mục quan tâm

- Khách hàng có thể tạo danh mục chứng khoán mà mình quan tâm bằng cách tích chọn vào dấu (+) trong "Danh mục quan tâm"

Tạo danh mục mới

-- Hãy nhập tên danh mục

Xác nhận
Hủy

- Nhập tên danh mục quan tâm và nhấn "Xác nhận"

- Khách hàng nhấn (+) và nhập mã chứng khoán để thêm chứng khoán vào danh mục quan tâm

- 1: Khách hàng thêm mã chứng khoán cần theo dõi vào danh mục quan tâm
- 2: khách hàng có thể sửa tên danh mục quan tâm
- 3: khách hàng có thể xóa danh mục quan tâm của mình

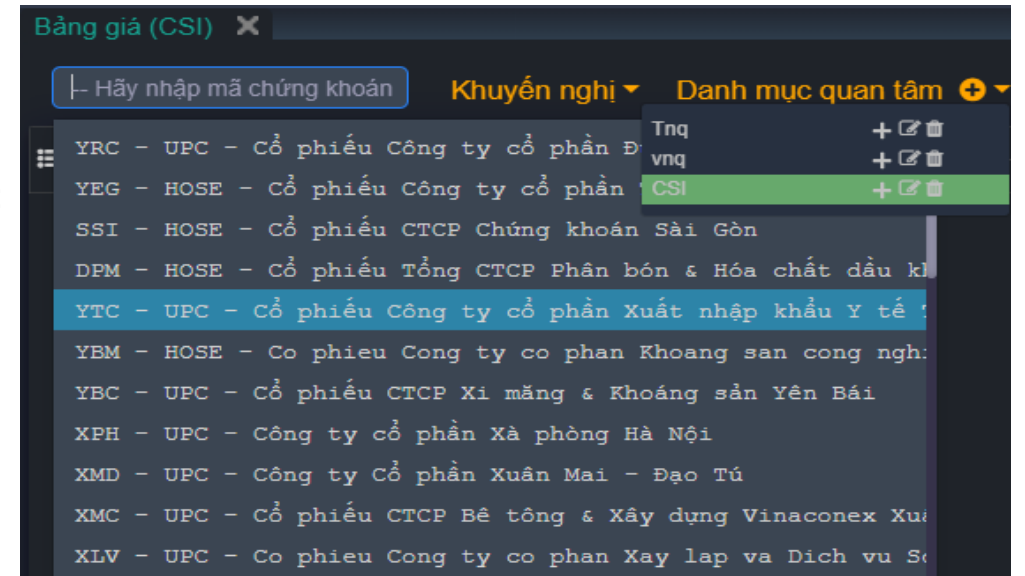
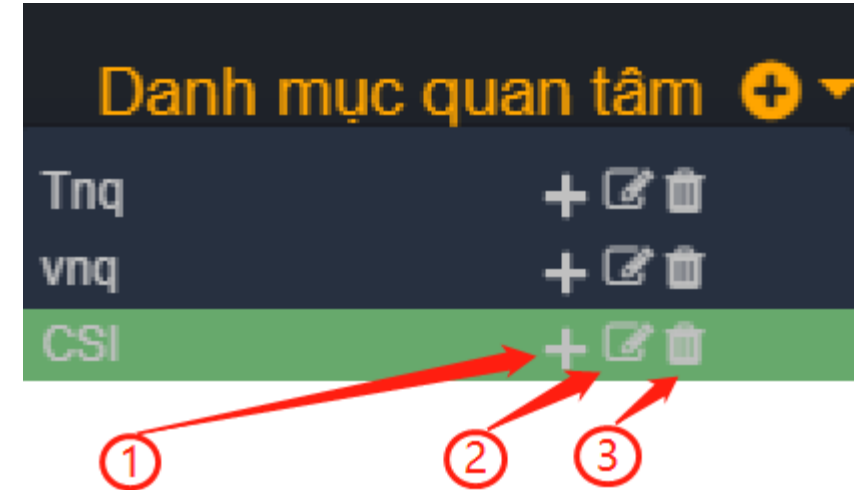

- Thông tin thị trường → Đồ thị kỹ thuật

- Thông tin thị trường → Toàn cảnh thị trường

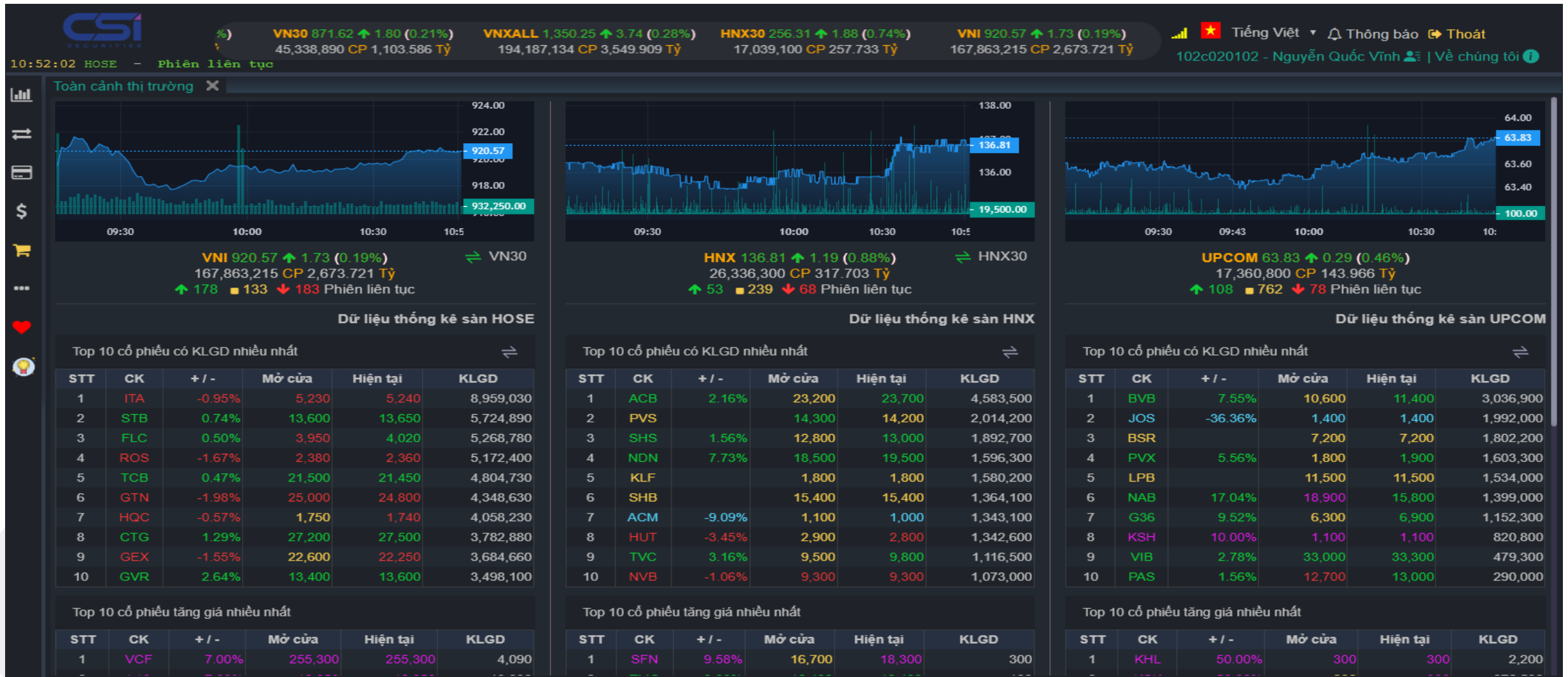

• Thông tin thị trường → Lịch sử toàn cảnh thị trường

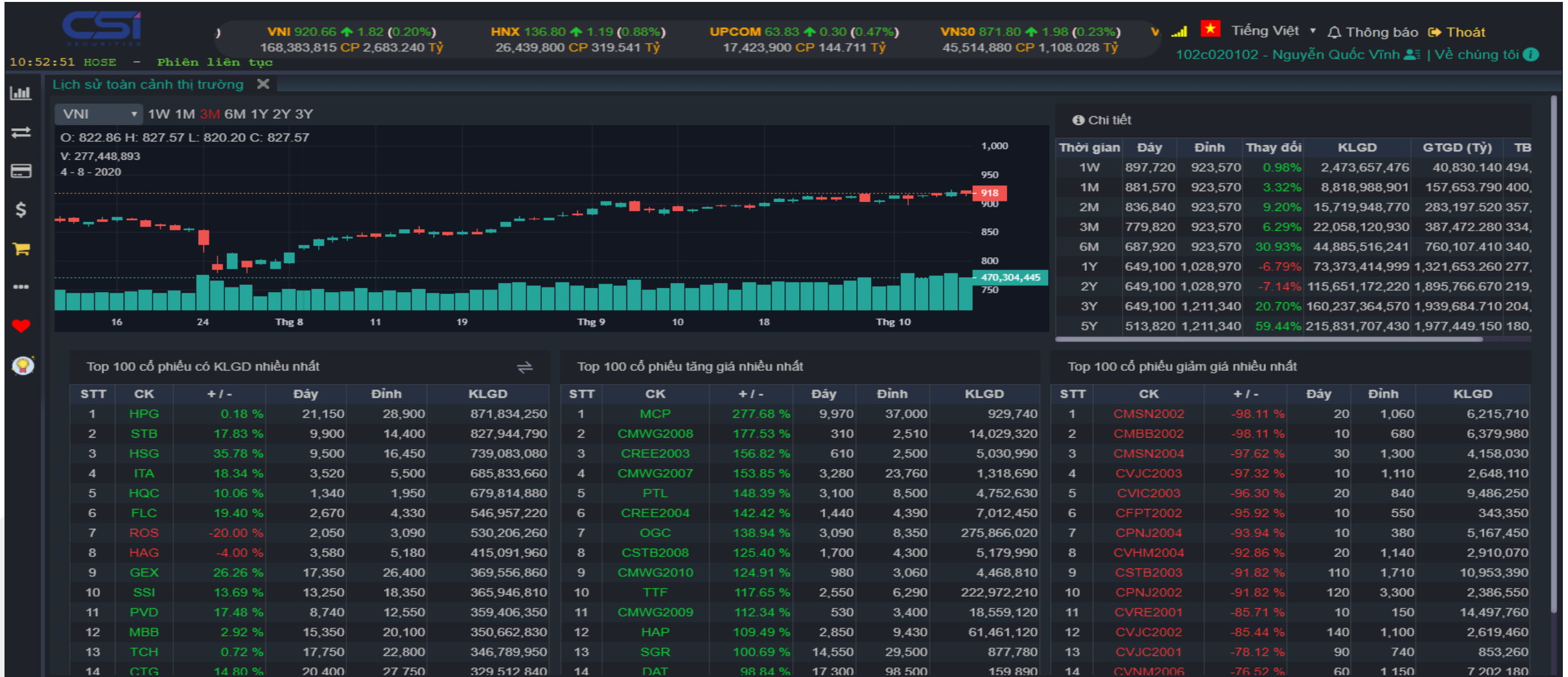

• Thông tin thị trường → Thanh khoản thị trường

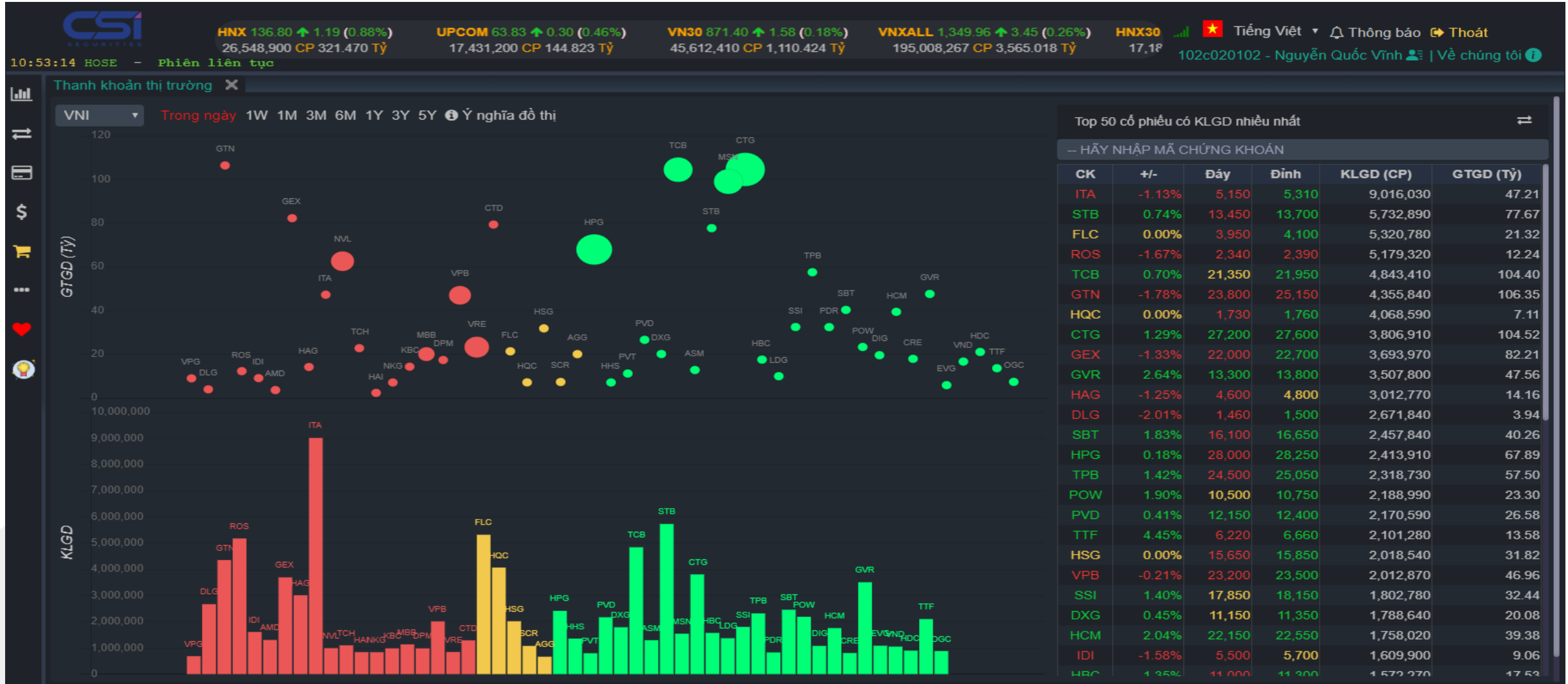

• Thông tin thị trường → Giao dịch khối ngoại

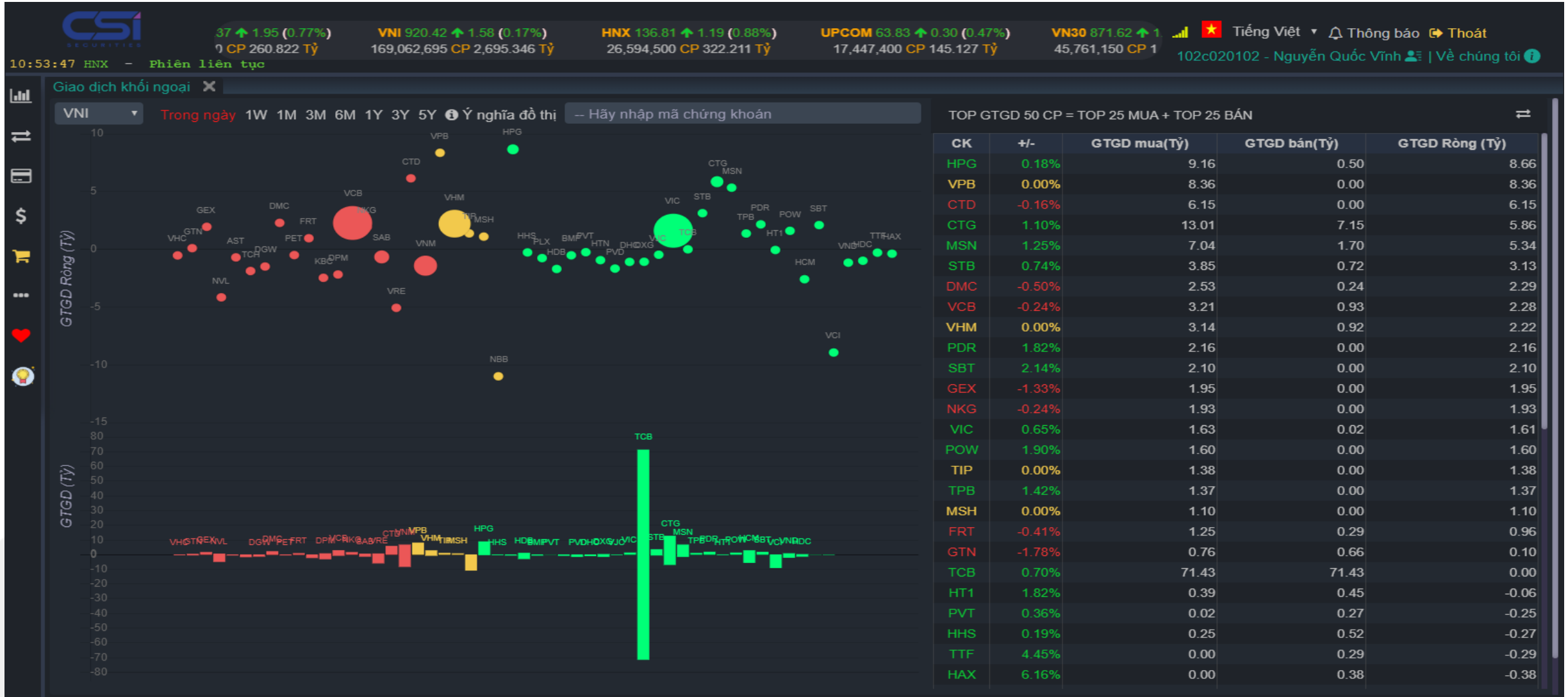

- Thông tin thị trường → Tra cứu thông tin quyền

10:54:22 HNX - Phiên liên tục

CSI SECURITIES

350.47 ↑ 3.96 (0.29%) HNX30 256.37 ↑ 1.95 (0.77%) VNI 920.42 ↑ 1.58 (0.17%) HNX 136.81 ↑ 1.19 (0.88%) UPCOM 63.83 ↑ 0.12 (0.19%)

925 CP 3,589.021 Tỷ 17,187,500 CP 260.822 Tỷ 169,062,695 CP 2,695.346 Tỷ 26,904,400 CP 328.393 Tỷ 17,466,200 C

Tiếng Việt Thông báo Thoát 102c020102 - Nguyễn Quốc Vĩnh | Về chúng tôi

Tra cứu thông tin quyền X

SSI - HOSE - Cổ phiếu CTC... -- Tất cả các quyền

STT	Mã quyền	Mã CK	Ngày ĐKCC	Loại quyền	Mã CK sau chuyển đổi	Giá phát hành	Tỷ lệ phân bổ quyền	Tỷ lệ thực hiện	Tỷ lệ thanh toán tiền	Tỷ lệ thuế CK	Tỷ lệ thuế tiền	Ngày bắt đầu đăng ký	Ngày kết thúc
1	RGT21072004004	SSI	21/07/2020	04. Cổ tức bằng tiền		0	1 : 1	0 : 0	10	0	5		
2	RGT28052009010	SSI	28/05/2020	09. Quyền khác		0	1 : 1	1 : 1	0	0	0		
3	RGT10042003001	SSI	10/04/2020	03. Cổ tức bằng cổ phiếu		0	1 : 1	100 : 16	0	0	5		
4	RGT25101909006	SSI	25/10/2019	09. Quyền khác		0	1 : 1	1 : 1	0	0	0		
5	RGT07101904001	SSI	07/10/2019	04. Cổ tức bằng tiền		0	1 : 1	0 : 0	10	0	5		
6	RGT01041909016	SSI	01/04/2019	09. Quyền khác		0	1 : 1	1 : 1	0	0	0		
7	RGT05101804003	SSI	05/10/2018	04. Cổ tức bằng tiền	SSI	0	1 : 1	0 : 0	10	0	5		
8	RGT22031809026	SSI	22/03/2018	09. Quyền khác	SSI	0	1 : 1	1 : 1	0	0	0		
9	RGT14121709002	SSI	14/12/2017	09. Quyền khác	SSI	0	1 : 1	1 : 1	0	0	0		
10	RGT10101704004	SSI	10/10/2017	04. Cổ tức bằng tiền	SSI	0	1 : 1	0 : 0	10	0	5		
11	RGT20031709030	SSI	20/03/2017	09. Quyền khác	SSI	0	1 : 1	1 : 1	0	0	0		

- Thông tin thị trường → Lệnh quảng cáo

No.	Thời gian	Mã TVGD	Sàn GD	Mã CK	Giao dịch	Khối lượng	Giá	Thông tin liên hệ
1	08:31:26	1051	HSX	VHM11801	Lệnh mua	180	103,233	0911959333
2	00:19:00	1051	HSX	MSN12001	Lệnh bán	25	115,000	0777440820
3	08:46:36	1051	HSX	VPL11810	Lệnh bán	953	103,105	0948534889
4	08:14:42	1051	HSX	MSN12002	Lệnh mua	2,734	102,334	0903213909
5	08:48:37	1051	HSX	MSN12002	Lệnh mua	978	102,127	0969969468
6	08:35:38	1051	HSX	MSN12002	Lệnh bán	10,965	103,670	0989582367
7	08:27:49	1051	HSX	MSN12002	Lệnh mua	1,196	101,920	0984128718
8	08:50:58	1051	HSX	NPM11907	Lệnh mua	938	106,554	0354476057
9	08:50:10	1051	HSX	NPM11909	Lệnh bán	679	104,888	0365125547
10	08:47:29	1051	HSX	MSN12003	Lệnh mua	2,954	106,744	0989085020
11	08:32:06	1051	HSX	MSN12003	Lệnh mua	932	107,204	0943934708
12	08:41:36	1051	HSX	MSN12003	Lệnh bán	1,810	107,902	0968666066
13	08:39:44	1051	HSX	MSN12003	Lệnh bán	2,954	106,744	0937905294
14	09:01:07	1051	HSX	MSN12003	Lệnh bán	3,340	107,902	0378294889
15	09:06:13	1051	HSX	MSN12002	Lệnh bán	1,196	101,920	0912908191
16	09:07:42	1051	HSX	VPL11811	Lệnh bán	30	103,349	0933327085
17	09:12:54	1051	HSX	MSN12003	Lệnh mua	1,900	106,744	0983793956
18	09:12:55	008	HNX	IDC	Lệnh bán	500,000	26,800	0983356618
19	09:12:56	012	UPC	TR1	Lệnh mua	50,000	18,000	0989400228
20	09:13:29	1051	HSX	MSN12002	Lệnh mua	2,915	102,962	0975391991
21	09:16:26	1051	HSX	MSN12003	Lệnh mua	2,807	106,744	0982216089
22	09:22:46	1051	HSX	MSN12002	Lệnh bán	830	102,962	0936967236
23	09:23:09	1051	HSX	VHM11801	Lệnh mua	9,471	104,207	0837452289
24	09:26:20	1051	HSX	VPL11810	Lệnh bán	355	103,749	0964593520
25	09:26:26	1051	HSX	MSN12003	Lệnh mua	1,872	106,744	0382646567
26	09:26:48	1051	HSX	VPL11810	Lệnh mua	10	103,105	0906776966
27	09:34:34	1051	HSX	MSN12003	Lệnh bán	10	107,204	0979180500

• Giao dịch chứng khoán → Đặt lệnh

- 1: Khách hàng Lựa chọn lệnh mua hoặc bán
- 2: Chọn mã cổ phiếu cần giao dịch
 - Lựa chọn mã CK nếu thực hiện lệnh mua
 - Lựa chọn mã chứng khoán trong danh mục để thực hiện lệnh bán
- 3: khách hàng có Lựa chọn giá trần, sàn, tham chiếu bằng cách click chuột vào các giá có sẵn hoặc lựa chọn các loại lệnh (LO,MP,ATO,ATC) theo quy định của sở giao dịch.
- 4: Khách hàng nhập số lượng Chứng khoán cần mua hoặc click vào "KL tối đa" để mua toàn bộ số tiền mình đang có.
- 5: khách hàng nhấn đặt lệnh mua (Bán)
- 6: Lưu ý: Lệnh mua màn hình đặt lệnh hiển thị màu xanh, Lệnh bán màn hình đặt lệnh hiển thị màu đỏ.

Xác nhận lệnh

Xác nhận LỆNH BÁN

T. khoản			
Mã CK	VNM - HOSE - Cổ phiếu CTCP Sữa Việt Nam		
K. lượng	4,000	Loại lệnh	Lệnh giới hạn (LO)
Giá	107,500	G. trị GD	

Gửi lệnh
Hủy yêu cầu

Đặt lệnh X
00

MUA

BÁN

SSI - HOSE - Cổ phiếu CTCP Chứng khoán Sà...

Trần: 19,050 Sàn: 16,650 TC: 17,850 Khớp: 18,100

LO

MP

ATO

ATC

Giá x1000 VND

19.05

Khối lượng x1 CP

5,000

KL tối đa

0

Room ký quỹ còn lại

0

Room NN

300,769,968

Đặt lệnh mua: SSI

Số lệnh giao dịch

Thông tin tài sản

Lịch sử lệnh

Tra cứu

Hủy lệnh chọn

Lệnh chờ khớp (0)

Đã khớp (0)

Tất cả TK

GT khớp I

Hành động

Tiểu khoản

Ngày đặt lệnh

Thời gian

Trạng thái

Mã CK

Giao dịch

SỨC MUA ↻

Tổng tiền mặt có thể rút

Tổng tiền ứng trước có thể dùng

Tổng tiền BL có thể dùng

(*) Tổng tiền phong tỏa

(*) Tổng tiền tạm giữ

• Đặt lệnh → Sửa lệnh

- Khách hàng nhấn nút “Sửa” trong màn hình sổ lệnh giao dịch như hình dưới và chọn lệnh cần sửa
- Khách hàng chọn Giá muốn sửa hoặc KL muốn sửa.
- Nhấn nút Xác nhận sửa lệnh: Xác nhận sửa lệnh thành công và gửi lệnh sửa lên Sở.
- Nhấn nút Hủy yêu cầu: Hủy thao tác sửa lệnh bán / mua.

1: Khách hàng nhấn nút “Sửa” trong màn hình sổ lệnh giao dịch như hình dưới và chọn lệnh cần sửa

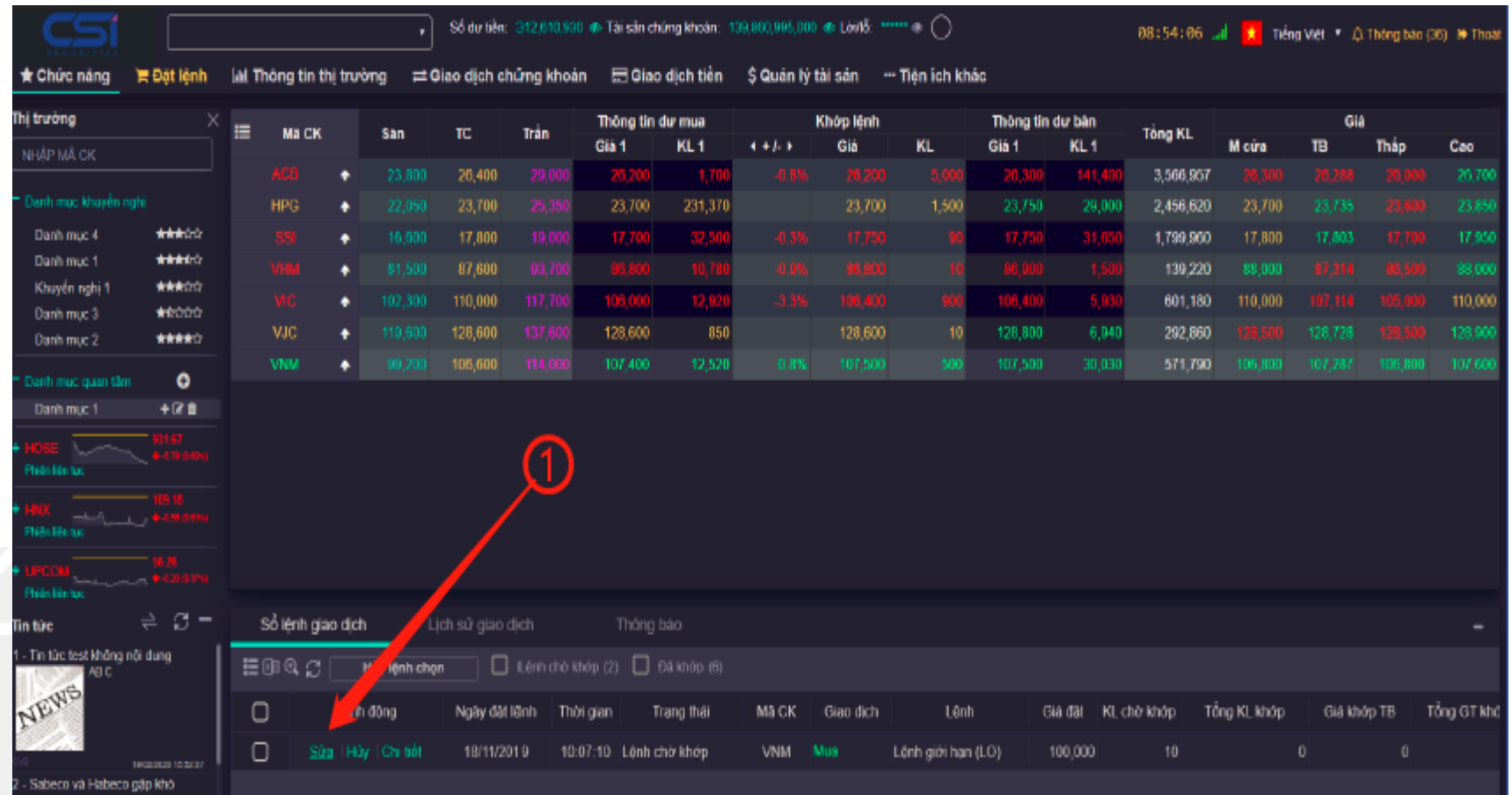

Below the table, there is a confirmation dialog titled "Thông báo xác nhận Sửa lệnh" (Order Modification Confirmation Notice). The dialog contains the following information:

- Mã CK: VNM - HOSE - Cổ phiếu CTCP Sữa Việt Nam
- Số HL: 122
- SHL gốc: 122
- Giá đặt: 100,000
- KL chờ khớp: 10
- Giá muốn sửa: 100,000
- KL muốn sửa: 10

At the bottom of the dialog, there are two buttons: "Xác nhận sửa lệnh" (Confirm order modification) and "Hủy yêu cầu" (Cancel request).

• Đặt lệnh → Hủy lệnh

- Khách hàng nhấn nút “Hủy” trong màn hình sổ lệnh giao dịch như hình dưới và chọn lệnh cần sửa
- Nhấn nút Xác nhận hủy lệnh: Xác nhận hủy lệnh thành công và gửi lệnh sửa lên Sở.
- Nhấn nút Hủy yêu cầu: Hủy thao tác hủy lệnh mua / bán.

1: Khách hàng nhấn nút “Hủy” trong màn hình sổ lệnh giao dịch như hình dưới và chọn lệnh cần sửa

Mã CK	San	TC	Trần	Thông tin dự mua		Khớp lệnh	Thông tin dự bán		Tổng KL	Giá					
				Giá 1	KL 1		Giá 1	KL 1		M cửa	TB	Thấp	Cao		
ACB	23,800	20,400	29,000	20,200	1,700	-0.8%	20,200	3,000	20,300	141,400	3,566,857	20,300	20,288	20,000	20,700
HPG	22,050	23,700	25,350	23,700	231,370		23,700	1,500	23,750	29,000	2,456,620	23,700	23,735	23,600	23,850
SSI	10,500	17,800	19,000	17,700	32,500	-0.3%	17,750	90	17,750	31,050	1,799,900	17,800	17,803	17,700	17,950
VNM	81,500	87,600	93,700	88,800	10,780	-0.0%	88,800	10	88,900	1,500	139,220	88,900	87,314	88,500	89,000
VIC	102,300	110,000	117,700	106,000	12,920	-3.3%	106,400	900	106,400	5,930	601,180	110,000	107,114	105,000	110,000
VJC	110,500	128,600	137,600	128,600	850		128,600	10	128,800	6,940	292,860	128,500	128,728	128,500	129,000
VNM	90,200	108,600	114,000	107,400	12,520	0.8%	107,500	500	107,500	30,030	571,790	108,800	107,287	106,800	107,600

Thông báo xác nhận Hủy lệnh

Mã CK:

Số HL: SHL gốc:

Giá đặt: KL chờ khớp:

- Giao dịch chứng khoán → Lịch sử lệnh
- Màn hình thống kê lịch sử đặt lệnh của khách hàng.
- Khách hàng có thể tra cứu thống kê từ ngày đến ngày (trong khoảng thời gian 6 tháng) và tra cứu theo trạng thái của lệnh.

HNX 137.24 ↑ 1.63 (1.20%)
UPCOM 63.90 ↑ 0.37 (0.58%)
VN30 875.10 ↑ 5.28 (0.61%)
VNXALL 1.355.23 ↑ 8.72 (0.65%)

Tiếng Việt
Thông báo
Thoát

13:09:00 UPCOM - Phiên liên tục
33,766,600 CP 425.259 Tỷ
23,720,100 CP 203.621 Tỷ
76,341,610 CP 1,877.075 Tỷ
262,088,421 CP 4,943.512 Tỷ
102c020102 - Nguyễn Quốc Vĩnh | Về chúng tôi

Lịch sử lệnh
✕

Tài khoản	102C020102.00
Trạng thái	Đã khớp
Từ ngày*	08/10/2020
Đến ngày*	09/10/2020

🔍 Tra cứu

☑️ Tất cả TK
GT khớp MUA: 32,447,800
GT khớp BÁN: 0
Phí: 48,671
Thuế: 0

Ngày GD	SHL	Mã CK	Mua/Bán	KL	KL khớp	KL chưa khớp	Hủy/Sửa	Thuế bán	Phí GD	Tổng phải trả/Được nhận	Kênh GD
Thời gian	SHL gốc	Tiểu khoản	Loại lệnh	Giá	Giá khớp	GT khớp	KL hủy/Sửa	TL thuế (%)	TL phí (%)	Trạng thái lệnh	Lý do từ chối
08/10/2020	100	VIP	Mua	4730	4,730	0		0	48,671	32,496,471	CSI Mobile iOS
09:47:29		00	LO	6,860	6,860	32,447,800		0	0.15%	Khớp toàn bộ	
		Tổng		4730	4,730	0		0	48,672	- 32,496,471	
						32,447,800		0			

• Giao dịch chứng khoán → Chuyển khoản chứng khoán

- Chức năng chuyển khoản chứng khoán được sử dụng để chuyển khoản chứng khoán giữa các tiểu khoản trong tài khoản

1: Lựa chọn tài khoản chuyển chứng khoán.

2: Lựa chọn tài khoản nhận chứng khoán.

3: Nhập tên chứng khoán mà khách hàng sở hữu để thực hiện chuyển

- Hệ thống sẽ hiển thị số lượng chứng khoán có thể chuyển (SL có thể chuyển)

4: Khách hàng nhập "Số lượng chuyển" sau đó nhấn gửi yêu cầu để thực hiện chuyển.

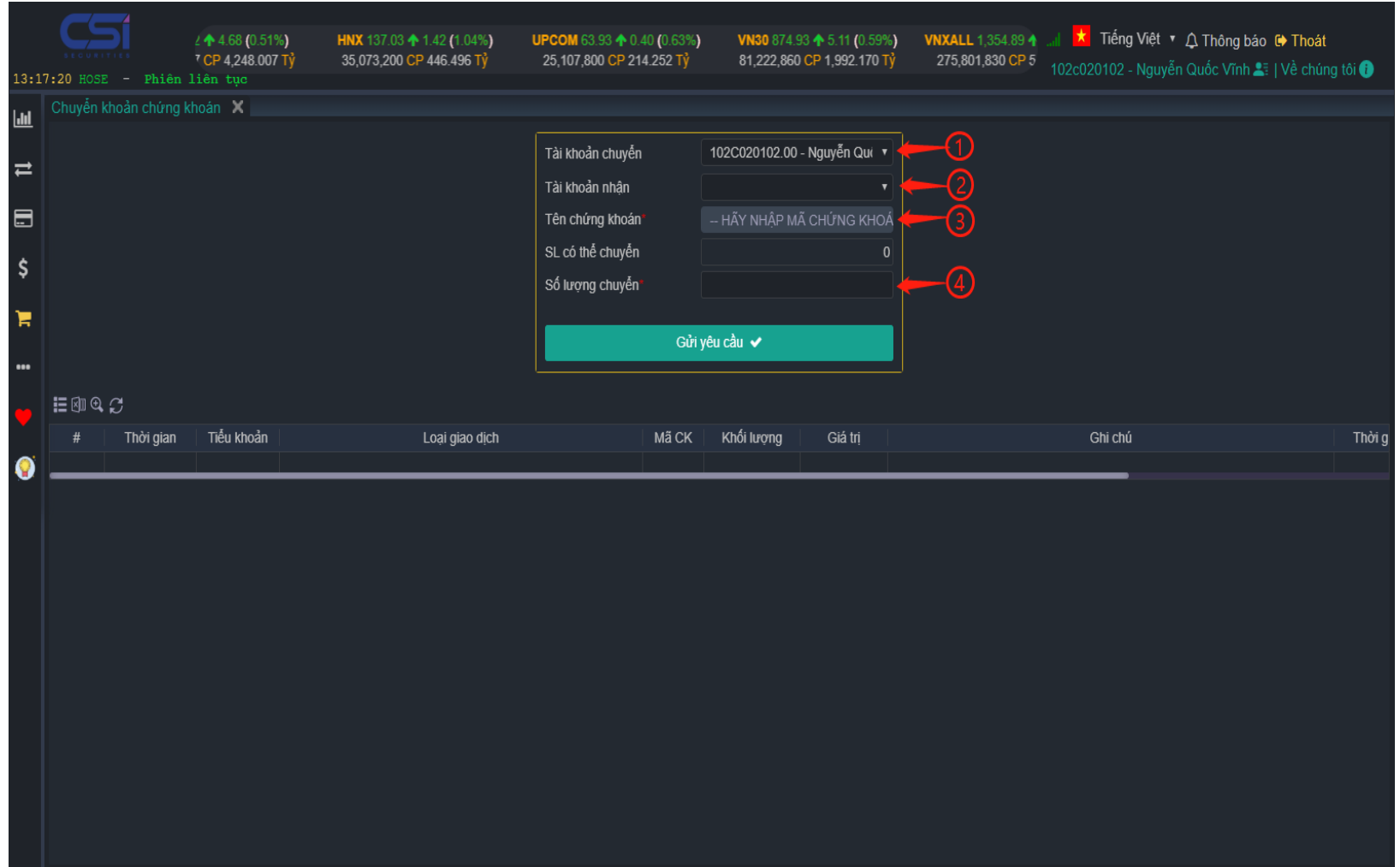

- Tài khoản chuyển** (Transfer account): 102C020102.00 - Nguyễn Quý (indicated by red arrow 1)
- Tài khoản nhận** (Receive account): (empty field, indicated by red arrow 2)
- Tên chứng khoán** (Security name): -- HÃY NHẬP MÃ CHỨNG KHOA (indicated by red arrow 3)
- SL có thể chuyển** (Transferable quantity): 0 (indicated by red arrow 4)
- Số lượng chuyển** (Transfer quantity): (empty field, indicated by red arrow 4)

A green button labeled 'Gửi yêu cầu' (Send request) is located at the bottom of the form. Below the form is a table with columns: #, Thời gian, Tiểu khoản, Loại giao dịch, Mã CK, Khối lượng, Giá trị, Ghi chú, and Thời g.

• Giao dịch tiền → Ngân hàng trực tuyến

• Khách hàng chỉ có thể thực hiện được chức năng này nếu:

- Tài khoản khách hàng kết nối trực tuyến với ngân hàng (CSI cho phép khách hàng thực hiện kết nối online với tài khoản ngân hàng tại BIDV Chi nhánh Hà Thành)

- Khách hàng có thể thực hiện “Kéo tiền về tài khoản chứng khoán” hoặc rút tiền ra TK ngân hàng bằng cách:

- 1: Lựa chọn kéo tiền về hoặc rút tiền ra TK Ngân hàng
- 2: Nhập số tiền cần kéo về hoặc rút ra TK Ngân hàng
- 3: Nhấn Xác nhận để thực hiện

Tài khoản	102C020102.00 - Nguyễn Qu	▼
Trạng thái kết nối	Không kết nối	▼
Số dư hiện tại		3,039
Số tiền khả dụng (CTCK)		3,017
TK ngân hàng		▼
Số dư hiện tại		0
Số tiền khả dụng (Ngân hàng)		0
Loại giao dịch	<input checked="" type="radio"/> Kéo tiền về TK CK	<input type="radio"/> Rút tiền ra TK NH
Số tiền chuyển*		0
<input type="button" value="Xác nhận ✓"/>		

• Giao dịch tiền → Chuyển khoản ngoài hệ thống

- Khách hàng chỉ có thể thực hiện được chức năng này nếu:
 - Khách hàng đã đăng ký tài khoản chuyển tiền với CSI

Các bước thực hiện như sau:

- 1: Chọn "Số TK Hưởng" Là số tài khoản ngân hàng đã đăng ký với CSI
- 2: Nhập số tiền chuyển "Số tiền chuyển thấp hơn hoặc bằng số dư khả dụng khách hàng đang có"
- 3: Nhấn nút "Gửi yêu cầu" để thực hiện chuyển tiền ra TK ngân hàng đã đăng ký

Tài khoản	102C020102.00 - Nguyễn Quốc ▾
Tiền khả dụng	3,017
Số TK hưởng*	12510001087883 - Nguyễn Quốc ▾
Số tiền chuyển*	
Gửi yêu cầu ✓	

• Giao dịch tiền → Chuyển khoản trong hệ thống

- Khách hàng sử dụng chức năng này để chuyển tiền giữa các tiểu khoản tương ứng trong cùng 1 tài khoản

Các bước thực hiện như sau:

- 1: Chọn "Tài khoản nhận" Chính là 1 tiểu khoản của tài khoản giao dịch hiện tại
- 2: Nhập số tiền chuyển "Số tiền chuyển thấp hơn hoặc bằng số dư khả dụng khách hàng đang có"
- 3: Nhấn nút "Gửi yêu cầu" để thực hiện chuyển tiền qua tiểu khoản mà khách hàng lựa chọn.

Tài khoản chuyển	102C020102.00 - Nguyễn Quốc ▾
Tiền khả dụng	3,017
Tài khoản nhận	▾
Số tiền chuyển*	
Gửi yêu cầu ✓	

- **Giao dịch tiền → Ứng trước tiền bán**

- Khách hàng sử dụng chức năng trong trường hợp khách hàng có lệnh bán khớp và có tiền đăng chờ về trên tài khoản ứng trước tiền bán.

Các bước thực hiện như sau:

1: Chọn "Tài khoản Chuyển" Chính là 1 tiểu khoản của tài khoản giao dịch của khách hàng

2: Nhập số tiền ứng "Số tiền ứng thấp hơn hoặc bằng Tổng số tiền có thể ứng mà khách hàng đang có"

3: Nhấn nút "Gửi yêu cầu" để thực hiện ứng trước tiền bán chứng khoán trên tiểu khoản mà khách hàng lựa chọn.

Ứng trước tiền bán CK ✕

Tài khoản chuyển	<input type="text"/>
Tổng tiền có thể ứng	324,713,154
Số tiền ứng*	<input type="text"/>
Tiền ứng chờ duyệt	0
Tổng tiền ứng còn lại	324,713,154

Gửi yêu cầu ✓

- Quản lý tài sản → Thông tin tài sản

Thông tin tài sản ✕

102C020102 - 00 Tài sản tiểu khoản Tổng tài sản KH ↻

Danh mục tài sản Quản lý danh mục đầu tư

Tài sản tiền		Tài sản CK		Thông tin dư nợ		Tổng tài sản và tổng nợ	
Tiền hiện có	3,039	Giá trị TT	36,931,600	Dư nợ ứng trước	0	Tổng tài sản	36,934,617
Tiền tạm giữ	22	Giá trị là quyền chờ về	0	Phí ứng trước	0	Tài sản ròng	36,934,617
Tiền phong tỏa	0			Dư nợ HĐ ký quỹ	0	Giao dịch trong ngày	
Tiền BL	0			Lãi HĐ ký quỹ	0	GT khớp MUA	0
BL đã sử dụng	0			Nợ tạm tính	22	GT khớp BÁN	0
Tiền quyền chờ về	0			Nợ quá hạn	0		
Tiền khả dụng	3,017						
Bán CV khả dụng ⓘ	0						

Chi tiết chứng khoán sở hữu - Tài khoản: 102C020102 📄 ↻

TK	Mã CK	Tổng ⓘ	Khả dụng	Tạm giữ Chờ GD ⓘ	Bán chờ đi			Mua chờ về			Quyền CV	Giá TT	Giá trị TT	Giá TB	Giá trị TB	GT lãi/lỗ
					T0	T1	T2	T0	T1	T2						
00	CSI	300	0	300	0	0	0	0	0	0	14,000	4,200,000	0	0	↑ 4,200,000 100 %	
00	VIP	4,730	0	0	0	0	0	0	4,730	0	6,920	32,731,600	6,860	32,447,800	↑ 283,800 0.87 %	
Tổng												0	32,447,800	↑ 4,483,800 13.82 %		

- Quản lý tài sản → Liệt kê giao dịch

- Chức năng liệt kê toàn bộ các giao dịch của khách hàng, khách hàng có thể tra cứu các giao dịch từ ngày đến ngày trong thời gian 06 tháng

Liệt kê giao dịch ✕

102C020102.00 -

☰ ☒ Tất cả Giao dịch chứng khoán Giao dịch tiền 01/10/2020 09/10/2020 ↻

Thời gian	Tiểu khoản	Loại giao dịch	Mã CK	+/-	Khối lượng	Giá trị	Ghi chú	Thời gian thực hiện
08/10/2020	00	5001.Nộp tiền vào TKGD		+	0	32,500,000	Nhận về 102C020102.00 Nguyễn Quốc Vĩnh từ NH BIDV - CN Hà ...	08/10/2020 09:44:52
08/10/2020	00	5153.Thanh toán phí lưu ký quá hạn		-	0	81	Thanh toán phí lưu ký tháng 04/2020	08/10/2020 16:17:25
08/10/2020	00	5153.Thanh toán phí lưu ký quá hạn		-	0	84	Thanh toán phí lưu ký tháng 05/2020	08/10/2020 16:17:27
08/10/2020	00	5153.Thanh toán phí lưu ký quá hạn		-	0	81	Thanh toán phí lưu ký tháng 06/2020	08/10/2020 16:17:29
08/10/2020	00	5035.Thanh toán tiền do mua CK		-	0	32,447,800	Thanh toán tiền mua ngày 08/10/2020: VIP - SL: 4,730 - Giá: 6,860;	08/10/2020 16:21:52
08/10/2020	00	5153.Thanh toán phí lưu ký quá hạn		-	0	84	Thanh toán phí lưu ký tháng 08/2020	08/10/2020 16:17:32
08/10/2020	00	5153.Thanh toán phí lưu ký quá hạn		-	0	81	Thanh toán phí lưu ký tháng 09/2020	08/10/2020 16:17:34
08/10/2020	00	5043.Thanh toán phí do mua CK		-	0	48,672	Thanh toán phí mua ngày 08/10/2020: VIP - SL: 4,730 - Giá: 6,860;	08/10/2020 16:21:52
08/10/2020	00	5153.Thanh toán phí lưu ký quá hạn		-	0	84	Thanh toán phí lưu ký tháng 07/2020	08/10/2020 16:17:30

- Quản lý tài sản → Sao kê tài khoản
- Chức năng liệt kê chi tiết Sao kê giao dịch tiền và Sao kê giao dịch chứng khoán khách hàng từ ngày đến ngày trong thời gian 06 tháng

Sao kê tài khoản ✕

102C020102 - 00 09/10/2020 09/10/2020 Tra cứu

Sao kê giao dịch tiền Sao kê giao dịch chứng khoán

Giao dịch tiền [X]

STT	Ngày phát sinh	Số tiền phát sinh		Số dư	Nội dung
		Tăng	Giảm		
			Số dư đầu kỳ	3,039	
	Cộng phát sinh trong kỳ		Số dư cuối kỳ	3,039	
	Phí lưu ký chờ thanh toán		22		
	Số dư chờ về	0			
	Số dư chờ thanh toán		0		
	Dư nợ		0		
	Số dư giao dịch			3,017	

• Tiện ích khác → Đổi mật khẩu đăng nhập, Mật khẩu giao dịch

- Khách hàng lựa chọn chức năng “Đổi mật khẩu đăng nhập”

Bước 1: Nhập mật khẩu hiện tại

Bước 2: Nhập mật khẩu mới

Bước 3: Xác nhận lại mật khẩu mới một lần nữa

Bước 4: Click chọn “Đổi mật khẩu”

Đổi mật khẩu đăng nhập

Tên đăng nhập

Mật khẩu hiện tại *

Mật khẩu mới *

Xác nhận lại *

Lưu ý: Mật khẩu phân biệt chữ thường và chữ hoa, tối thiểu 6 ký tự bao gồm chữ và số

Đổi mật khẩu

Thông báo

Mật khẩu đăng nhập của bạn đã được thay đổi thành công. Vui lòng kiểm tra Email/SMS của quý khách!

OK

- Khách hàng lựa chọn chức năng “Đổi mật khẩu giao dịch”

Bước 1: Nhập mật khẩu hiện tại

Bước 2: Nhập mật khẩu mới

Bước 3: Xác nhận lại mật khẩu mới một lần nữa

Bước 4: Click chọn “Đổi mật khẩu”

Đổi mật khẩu giao dịch

Tài khoản GD

Mật khẩu hiện tại *

Mật khẩu mới *

Xác nhận lại *

Lưu ý: Mật khẩu phân biệt chữ thường và chữ hoa, tối thiểu 4 ký tự và tối đa 6 ký tự

Đổi mật khẩu

Thông báo

Mật khẩu đăng nhập của bạn đã được thay đổi thành công. Vui lòng kiểm tra Email/SMS của quý khách!

OK

• Tiện ích khác → Cấu hình hệ thống

- Khách hàng lựa chọn cài đặt các chức năng cấu hình hệ thống
- 1: đăng ký nhận thông báo hệ thống
 - hệ thống thể hiện thị các thông báo khi có sự thay đổi đối với các tick chọn của khách hàng
- Thiết lập các thông số khác
 - Hệ thống cho phép khách hàng cấu hình về số kết nối, thời gian hiệu lực của 1 phiên đăng nhập của khách hàng, phím tắt đặt lệnh nhanh.
- Thiết lập đơn vị giá và khối lượng
- - Khách hàng có thể lựa chọn các thiết lập về bảng giá chứng khoán về hiển thị giá và khối lượng theo mình mong muốn.

Cấu hình hệ thống

Đăng ký nhận thông báo hệ thống

- Giao dịch tiền
- Danh mục quan tâm
- Lệnh tín hiệu thị trường
- Giao dịch lệnh
- Khác
- Giao dịch chứng khoán

Thiết lập thông số khác

- Chỉ cho phép 1 kết nối

Hiệu lực phiên làm việc (phút)

Phím tắt đặt lệnh nhanh

Thiết lập đơn vị giá và khối lượng

Thiết lập bảng điện

Giá: x1 VND x1000 VND

Khối lượng: x1 CP x10 CP

Thiết lập đặt lệnh/đặt lệnh trước

Giá: x1 VND x1000 VND

Khối lượng: x1 CP

Cập nhật ✓

- Tiện ích khác → Thay đổi giao diện
- Hệ thống cho phép khách hàng lựa chọn giao diện tối

- Hệ thống cho phép khách hàng điều chỉnh kích thước font chữ hiển thị

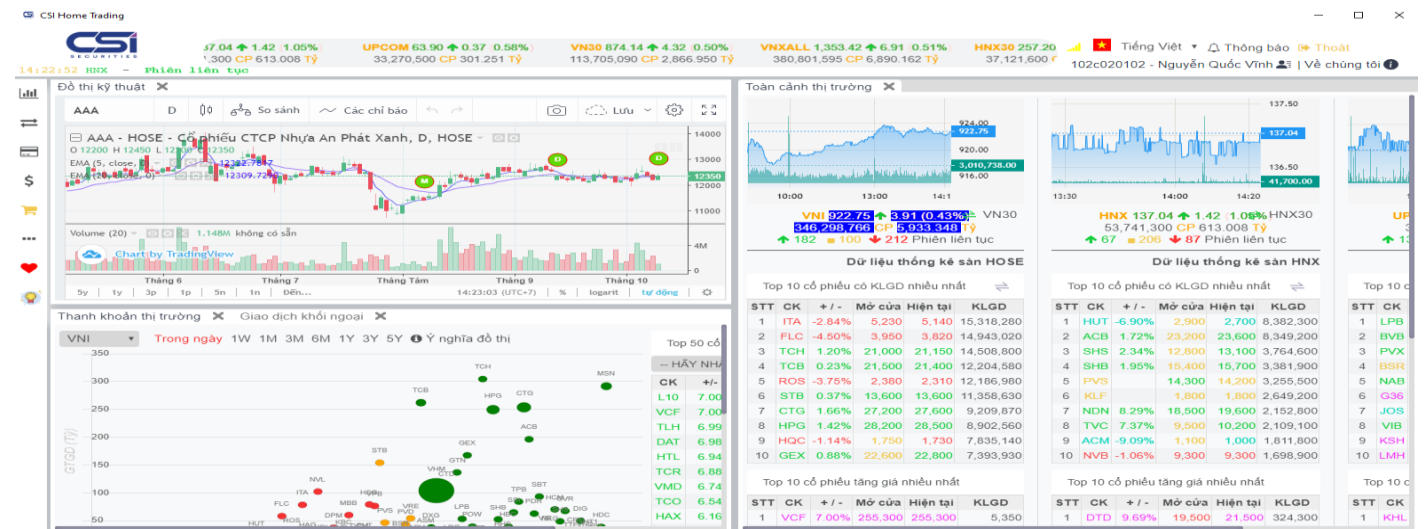
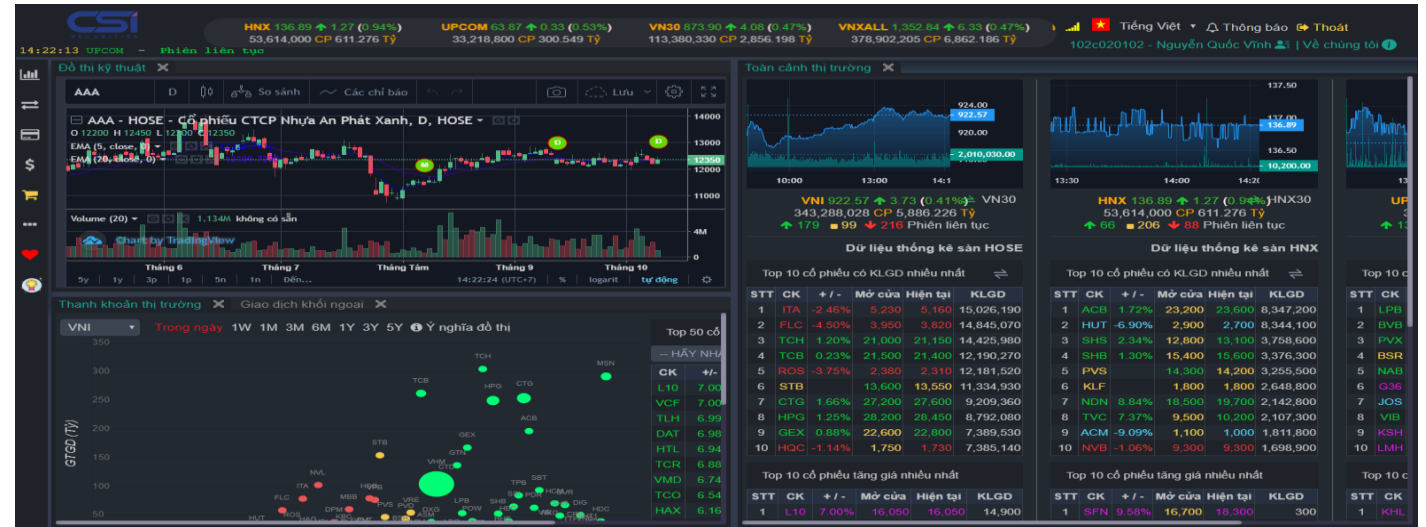
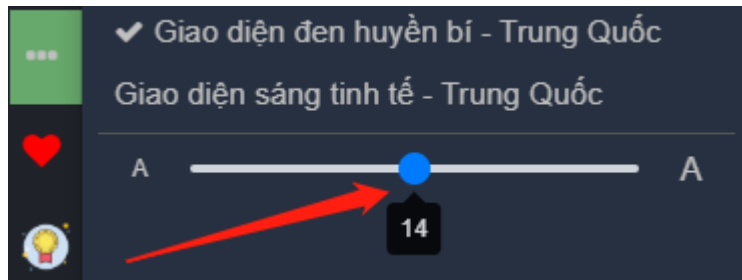

- Mở Workspace → Thị Trường Chuyên nghiệp
- Hệ thống định nghĩa một số màn hình giao dịch cho khách hàng

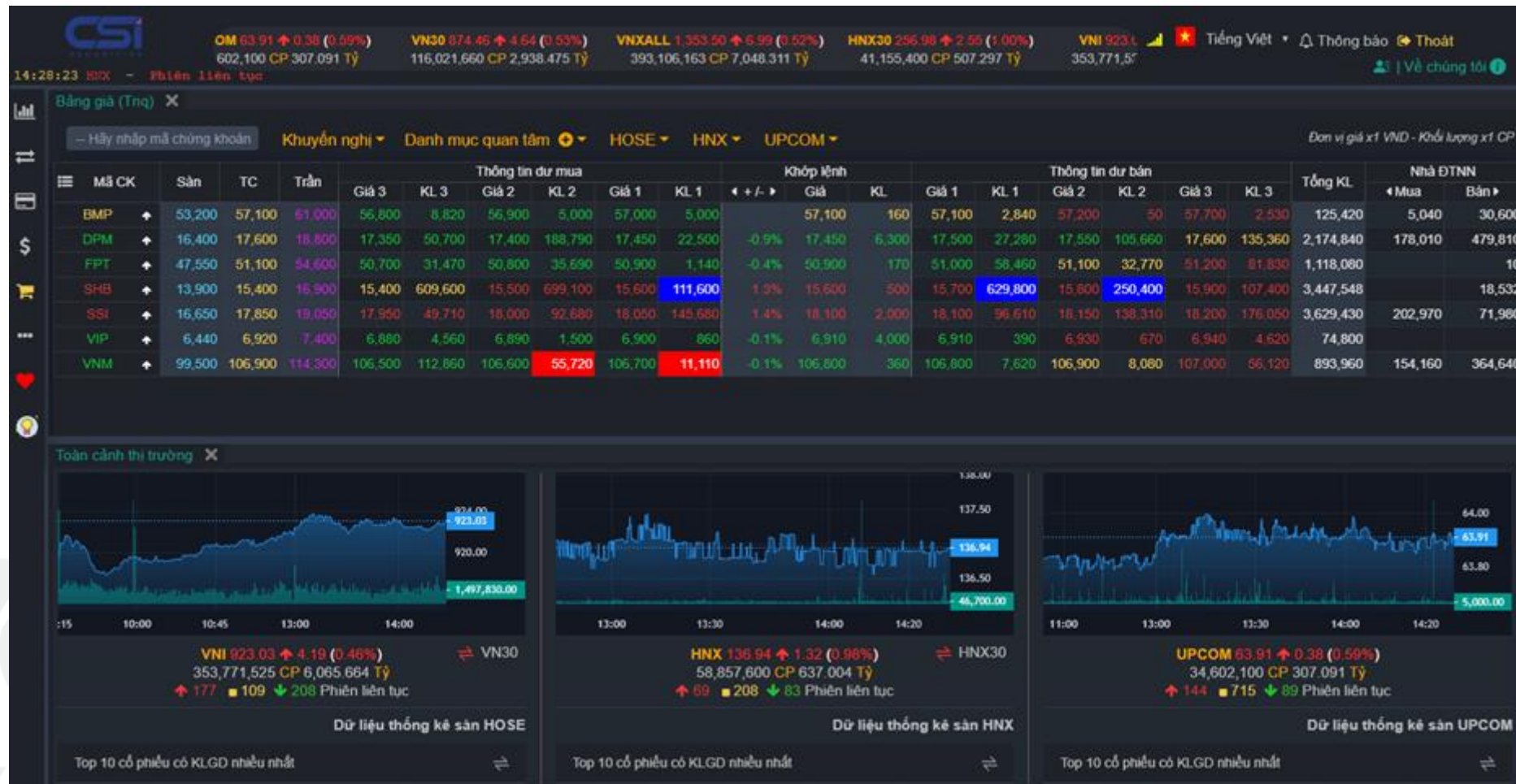

- Mở Workspace → Giao dịch chuyên nghiệp

14:29:32 HOSE - Phiên liên tục

VNI 922.85 ↑ 4.01 (0.44%)
355,735,915 CP 6,103,443 Tỷ

HNX 137.11 ↑ 1.50 (1.10%)
59,274,800 CP 640,000 Tỷ

UPCOM 63.95 ↑ 0.43 (0.68%)
34,690,900 CP 307,784 Tỷ

VN30 874.57 ↑ 4.75 (0.55%)
116,753,890 CP 2,962,208 Tỷ

Tiếng Việt | Thông báo | Thoát

Về chúng tôi

Bảng giá (Trq)

Hãy nhập mã chứng khoán

Khuyến nghị | Danh mục quan tâm | HOSE | HNX | UPCOM

Mã CK	Sàn	TC	Trần	Thông tin dư mua				Khớp lệnh		Thông tin dư bán									
				Giá 3	KL 3	Giá 2	KL 2	Giá 1	KL 1	← + / - →	Giá	KL	Giá 1	KL 1	Giá 2	KL 2	Giá 3	KL 3	
BMP	↑	53,200	57,100	61,000	56,800	14,020	56,900	5,050	57,000	4,910	-0.2%	57,000	50	57,100	1,680	57,700	2,530	57,800	6,450
DPM	↑	16,400	17,600	18,800	17,300	330,990	17,350	49,700	17,400	151,380	-1.1%	17,400	40	17,500	29,280	17,550	103,660	17,600	134,960
FPT	↑	47,550	51,100	54,600	50,700	31,550	50,800	34,450	50,900	1,630	-0.4%	50,900	250	51,000	57,650	51,100	32,770	51,200	81,830
SHB	↑	13,900	15,400	16,900	15,400	607,700	15,500	697,700	15,600	112,300	1.9%	15,700	1,000	15,700	626,800	15,800	245,900	15,900	106,700
SSI	↑	16,650	17,850	19,050	17,950	49,710	18,000	92,680	18,050	49,030	1.1%	18,050	100	18,100	106,790	18,150	140,310	18,200	175,740
VIP	↑	6,440	6,920	7,400	6,880	4,560	6,890	1,500	6,900	860	-0.1%	6,910	100	6,910	390	6,930	670	6,940	4,620
VNM	↑	99,500	106,900	114,300	106,500	112,830	106,600	55,270	106,700	10,100	-0.2%	106,700	50	106,800	520	106,900	7,880	107,000	56,120

Tin tức

1 - CSI PHÁT ĐỘNG CUỘC THI ĐA CHIẾN CHỨNG KHOÁN* VỚI TỜ ĐỒNG

Nhằm tạo ra sân chơi cạnh tranh cho các nền kinh tế âm đạm bị ảnh hưởng bởi dịch (CSI) đã phát động cuộc thi Đại chiến chủ

Trung tâm nghiên cứu 09/10/2020 08:26:11

2 - Lãi suất giảm sâu nhà đầu tư lại

Trong tháng 9, nhà đầu tư trong nước đã năm các nhà đầu tư trong nước đã mở m khoản so với cả năm 2019.

Trung tâm nghiên cứu 09/10/2020 08:24:22

Toàn cảnh thị trường

VNI 922.85 ↑ 4.01 (0.44%) VN30 874.57 ↑ 4.75 (0.55%)

355,735,915 CP 6,103,443 Tỷ

↑ 184 ↓ 100 ↓ 210 Phiên liên tục

Dữ liệu thống kê sàn HOSE

Top 10 cổ phiếu có KLGD nhiều nhất

Thông tin tài sản

Tài sản liêu khoản | Tổng tài sản KH

36,884,300 Dư nợ ứng trước

0 Phí ứng trước

Dư nợ HĐ ký quỹ

Lãi HĐ ký quỹ

Nợ tạm tính

Nợ quá hạn

Đồ thị kỹ thuật

AAA - HOSE - Cổ phiếu CP N...

Volume (20) 1.177M không có sản

Tháng Tám | Tháng 9 | Tháng 10

Phạm vi Ngày | 14:29:43 (UTC+7) | logarit | tự động

Đặt lệnh

102C020102 - Nguyễn Quốc Vĩnh

MUA | BÁN

Hãy nhập mã chứng khoán

Trần: 0 | Sàn: 0 | TC: 0 | Khớp: 0

Giá x1000 VNĐ

Khối lượng x1 CP

KL tối đa 0

Room ký quỹ còn lại 0

Room NN 0

- Mở Workspace → Phân tích cổ phiếu

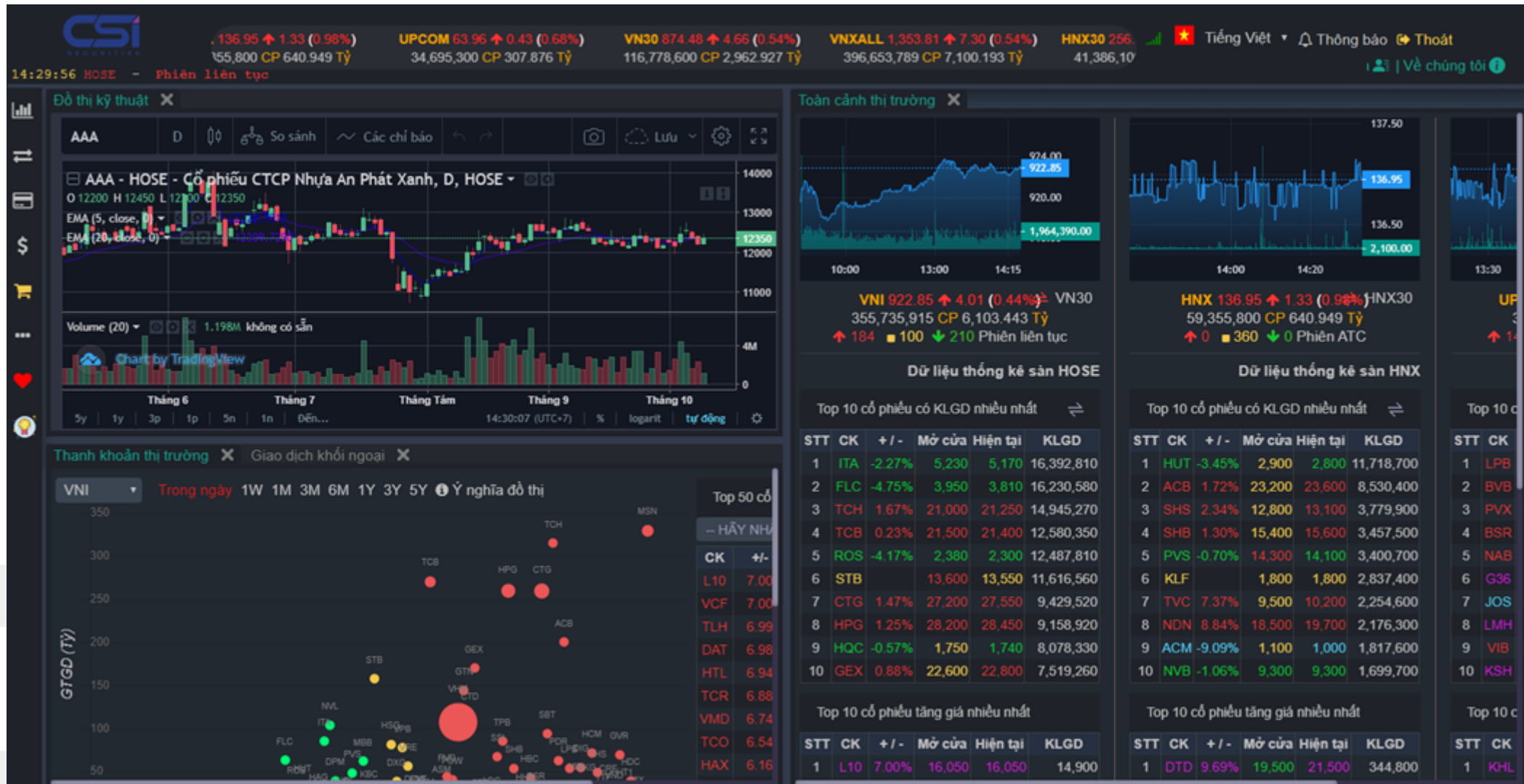

- Mở Workspace → Lưu Workspace hiện tại
- Khách hàng có thể tự thiết kế giao diện sử dụng và sau đó thực hiện lưu lại Workspace hiện tại của khách hàng

- Khách hàng thực hiện các bước sau:

Bước 1: Thiết lập giao diện mà khách hàng muốn lưu lại

Bước 2: Vào workspace → chọn lưu workspace hiện tại.

Bước 3: Nhập tên workspace mà khách hàng muốn lưu

Bước 4: Nhấn "Lưu Workspace"

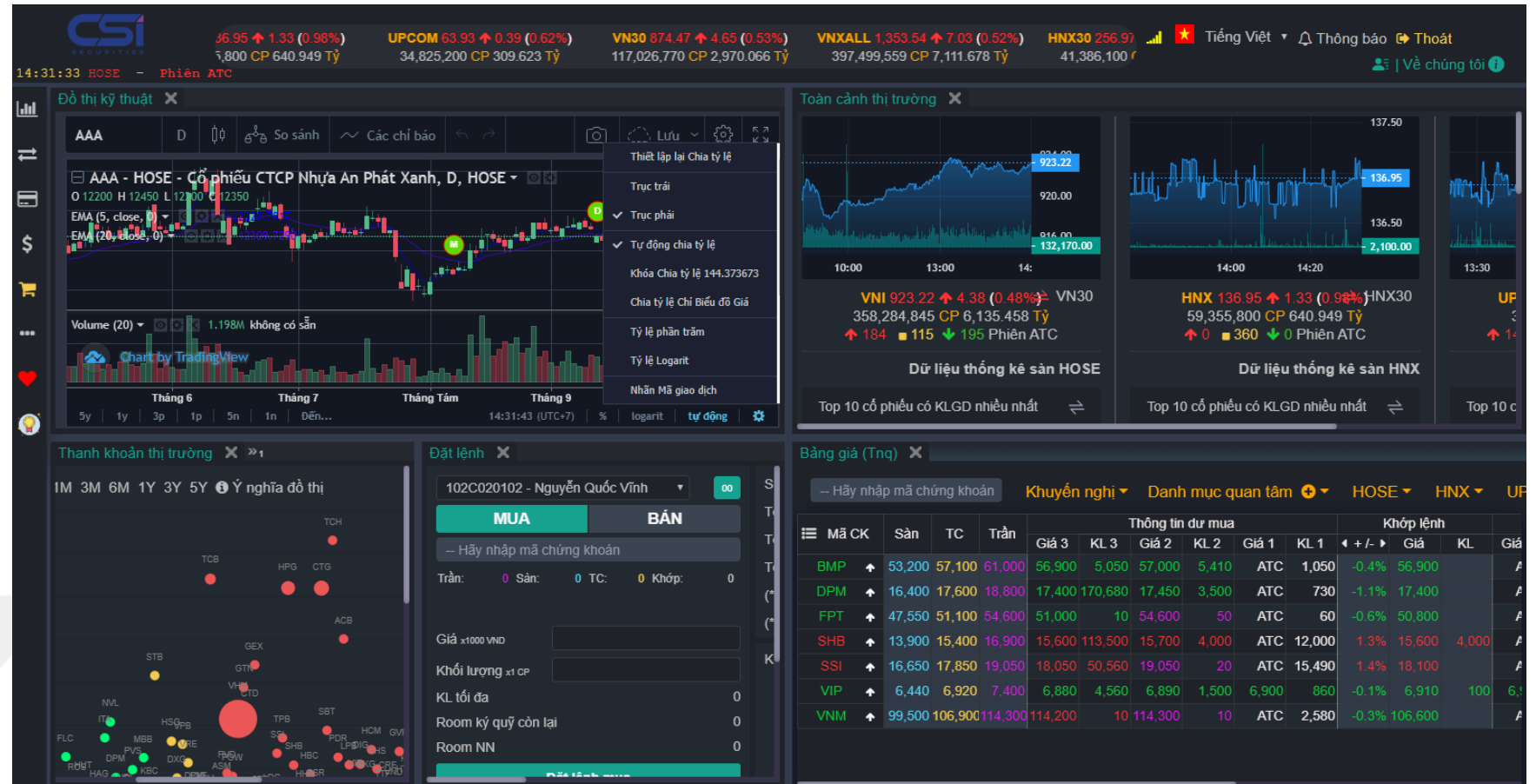

Lưu Workspace hiện tại

Tên

Lưu Workspace
Hủy lưu

- Sự Kiện

- Chức năng này chức các sự kiện mà CSI đưa ra để phục vụ khách hàng cũng như các thông báo mà CSI muốn gửi đến cho khách hàng.

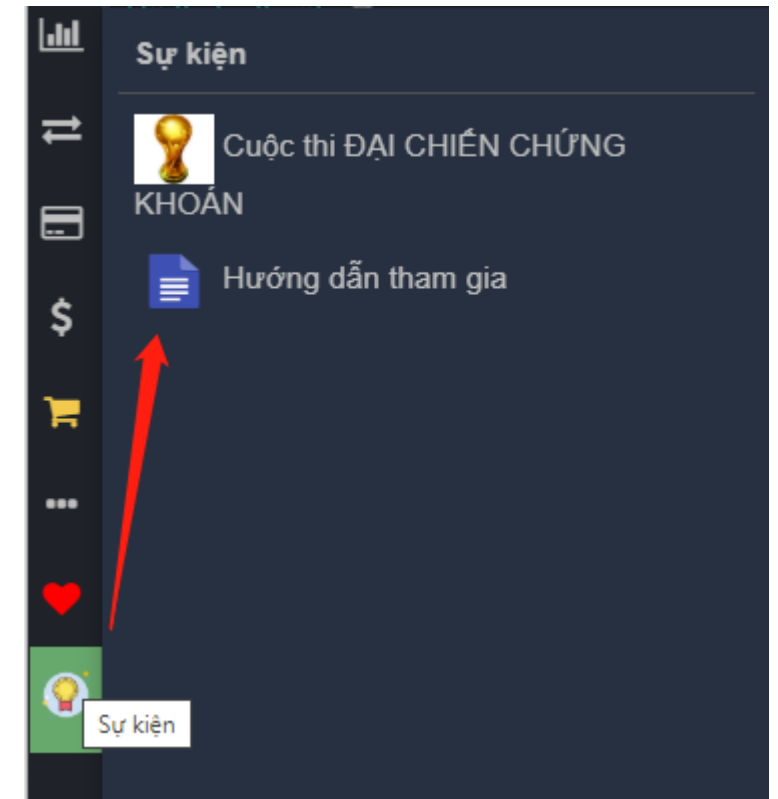

•THANK YOU

- Cảm ơn quý khách đã đồng hành và đầu tư cùng CSI Securities.
- Mọi thắc mắc xin liên hệ
 - Tel: (024) 39260099
 - Email online@vncsi.com.vn
 - Website: www.vncsi.com.vn

